

**MODULO**  
R. 109 mod. - 488

**MINISTERO DELLE FINANZE**  
**DIREZIONE GENERALE DEL CATASTO E DEI SERVIZI TECNICI ERARIALI**

**NUOVO CATASTO EDILIZIO URBANO**

(L. 26.03.1978 - LEGGE 11 APRILE 1988, N. 459)

**Comune di BUSSOLENGO** Via. LOC. FERLINA

**Ditta** ...

Planimetria dell'immobile situato nel Comune di BUSSOLENGO

Allegata alla dichiarazione presentata all'Ufficio Tecnico Erariale di **VERONA**

Mon. A (Nuovo Catasto Edilizio Urbano)

**Lire 350**

**PIANO TERZA**

**PIANO SECONDO** H. 5.50

**PIANO PRIMO** H. 8.10

**PIANO SOTTILIATO** H. 4.80

**PIANO ANNESSATO** H. 8.10

**STRADA STATALE**

**ORIENTAMENTO**

SCALA DI 1:2000

RAET - 1:2000

STESSA DITTA

SPAZIO RISERVATO PER LE ANNOTAZIONI D'UFFICIO

DATA PROT. N° 7385/89

CON. BUSSOLENGO 5822 C.F. 49

M.U. 105 SUB 20 (a)

Completata dal **GEOM. CIANCIUCA ESSOLI**

Inscritto all'Albo de **GEOM. della Provincia di VERONA**

DATA Firma:

<b>ELABORATO PLANIMETRICO</b>	Compilato da: Fasoli Gianluca	Iscritto all'albo: Geometri	Prov. Verona	N. 01615
Comune di Bussolengo	Sezione: Foglio: 28	Particella: 105	Protocollo n. VR0174681	del 16/12/2020
Dimostrazione grafica dei subalterni		Tipo Mappale n.	del	Scala 1 : 1000

### PIANO TERRA

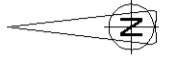
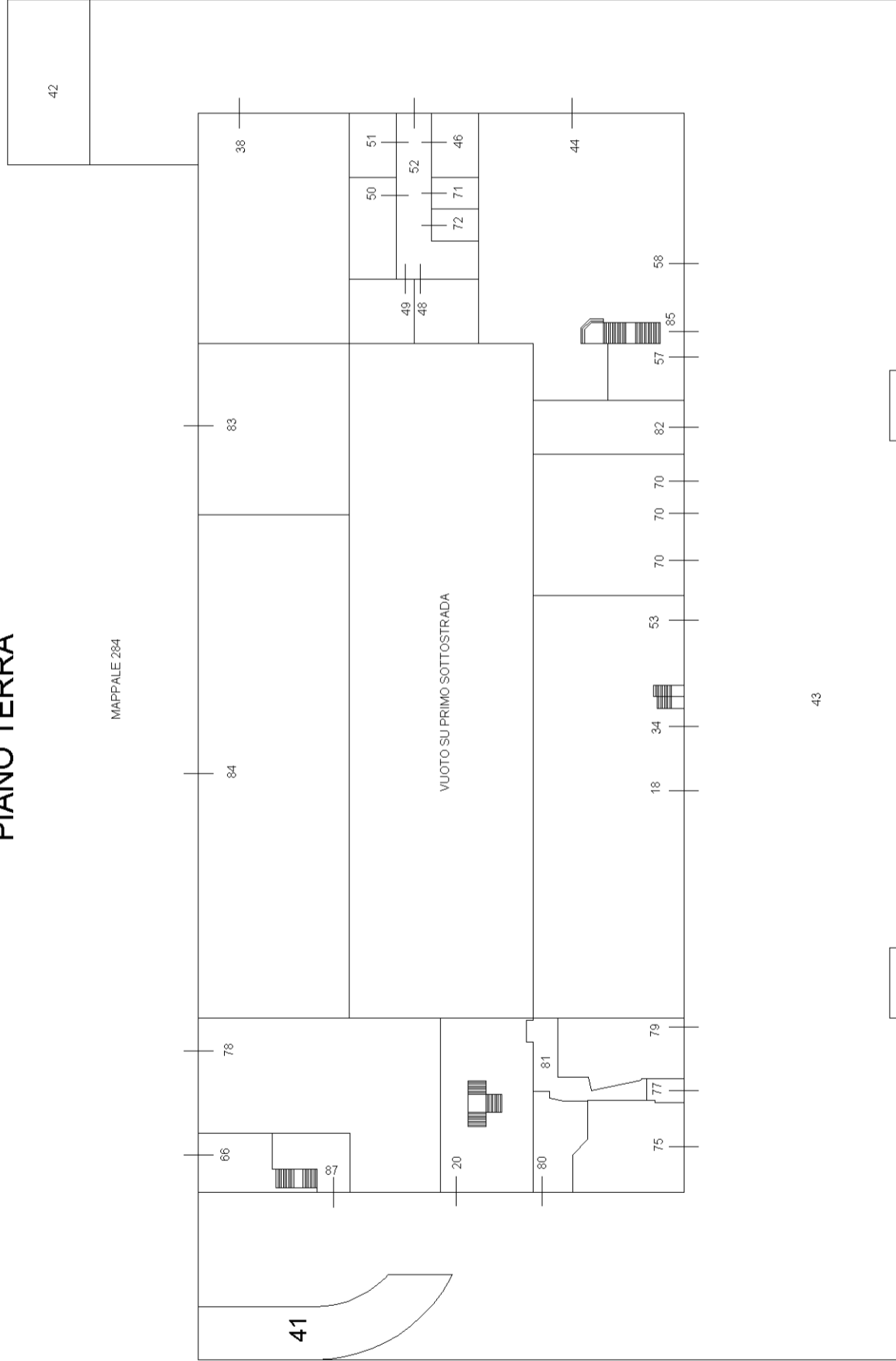

### PIANO PRIMO SOTTOSTRADA MEZZANINO

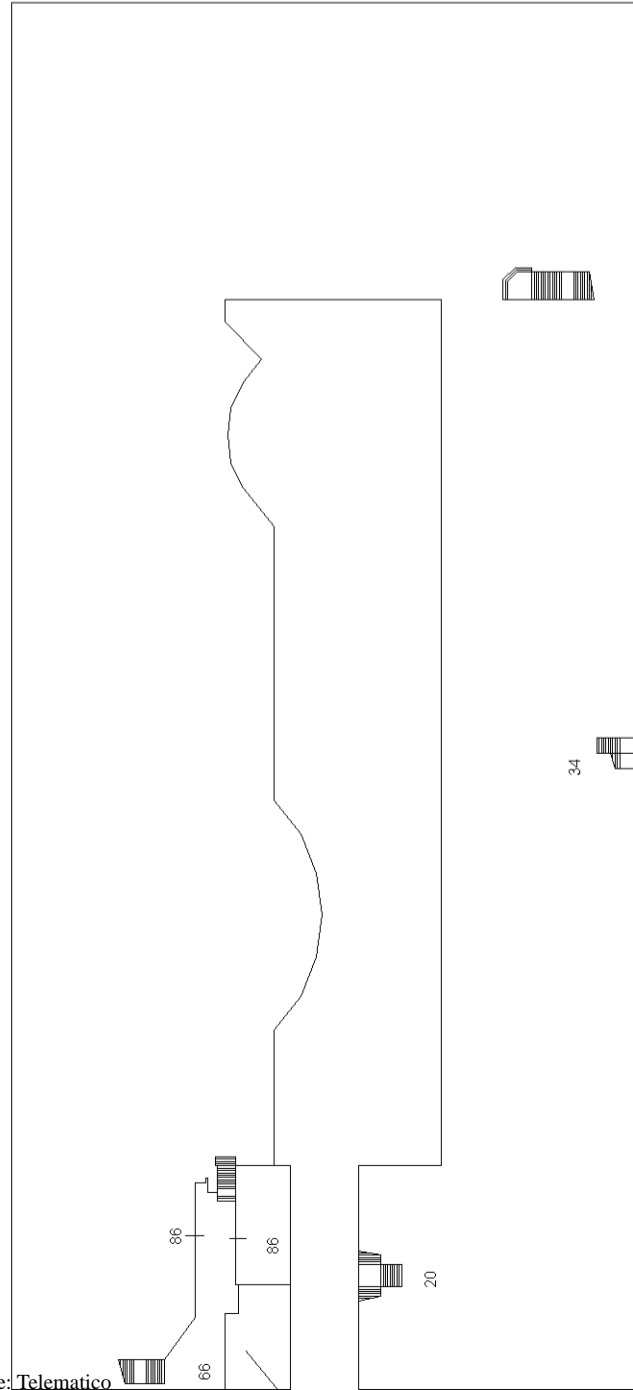

### PIANO SECONDO SOTTOSTRADA

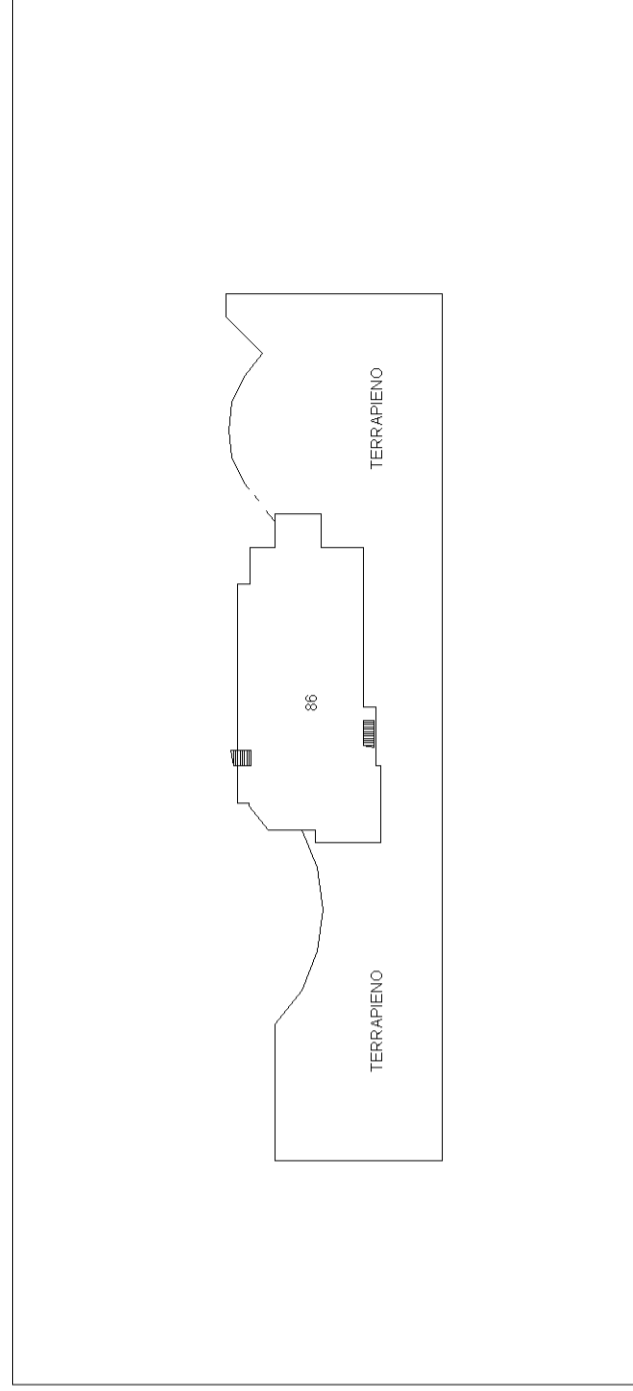

### PIANO PRIMO SOTTOSTRADA

