

Agenzia delle Entrate
CATASTO FABBRICATI
Ufficio provinciale di
Verona

Dichiarazione protocollo n. VR0071422 del 14/05/2022
Comune di Verona
Via Bartolomeo Bacillieri

civ. 6

Identificativi Catastali:
Sezione:
Foglio: 198
Particella: 252
Subalterno: 4

Compilata da:
Baldachini Loris
Iscritto all'albo:
Geometri
Prov. Rovigo

Scala 1: 500

PIANTA PIANO TERRA

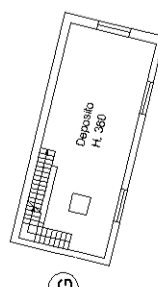
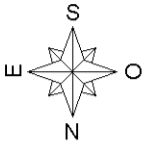
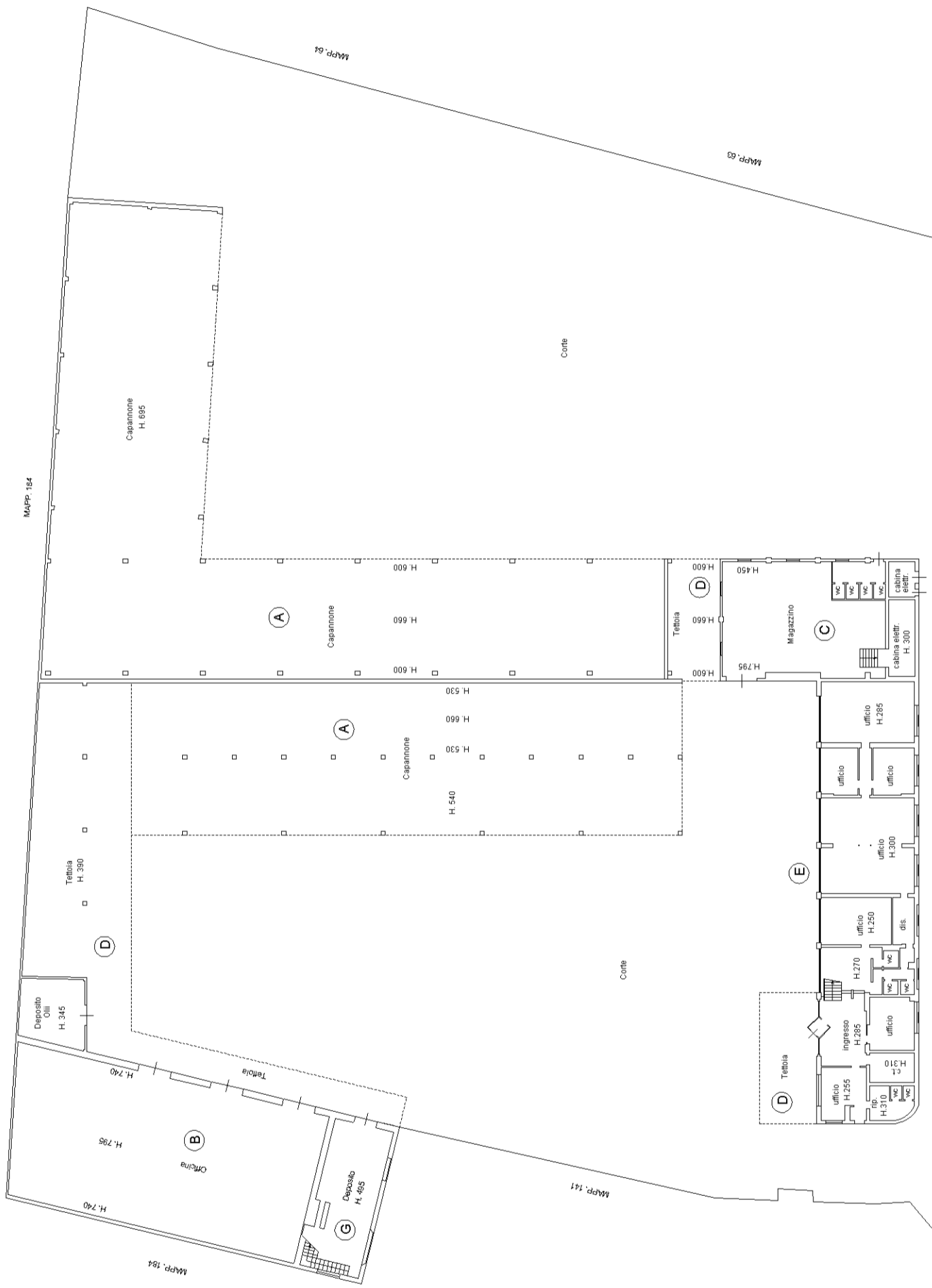

PIANTA PIANO PRIMO

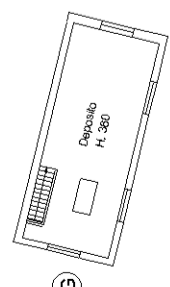

PIANTA PIANO SECONDO

