

**Agenzia delle Entrate  
CATASTO FABBRICATI  
Ufficio Provinciale di  
Parma**

Dichiarazione protocollo n. PR0117437 del 22/11/2018

Comune di Parma

Via Galaverna Domenico

civ. 2

Identificativi Catastali:

Sezione: 1

Foglio: 30

Particella: 1289

Subalterno: 13

Compilata da:  
Marchesi Massimo

Iscritto all'albo:  
Geometri

Prov. Parma

N. 2034

Planimetria

Scheda n. 1

Scala 1:200

**PIANO TERRA**

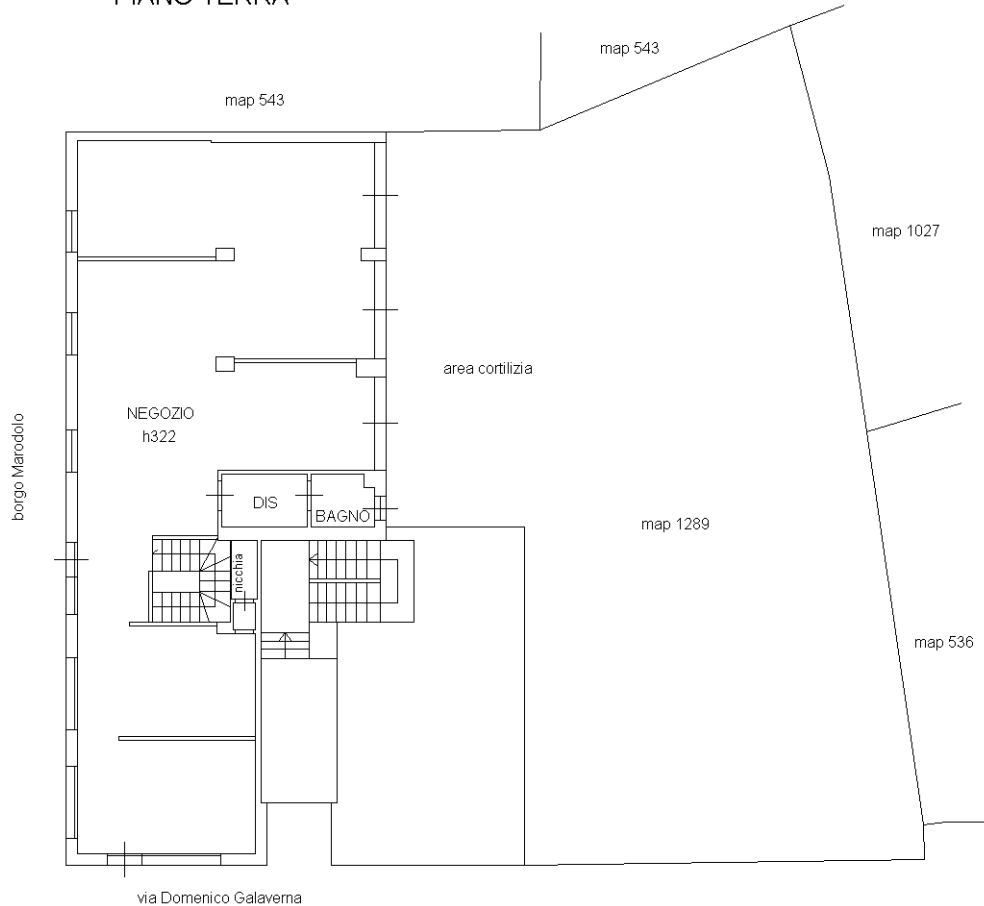

**PIANO PRIMO SOTTOSTRADA**

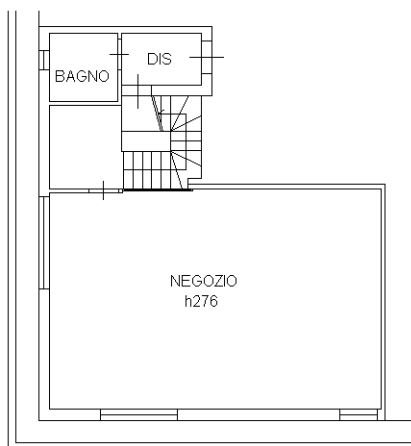

Ultima planimetria in atti