

ELABORATO PLANIMETRICO	Compilato da: Stronati Franco	Iscritto all'albo: Ingegneri	Prov. Ancona	N. 1073
Comune di Camerano	Sezione: Foglio: 16	Particella: 117	Protocollo n. AN0040938	del 19/06/2019
Dimostrazione grafica dei subalterni		Tipo Mappale n.	del	Scala 1 : 1000

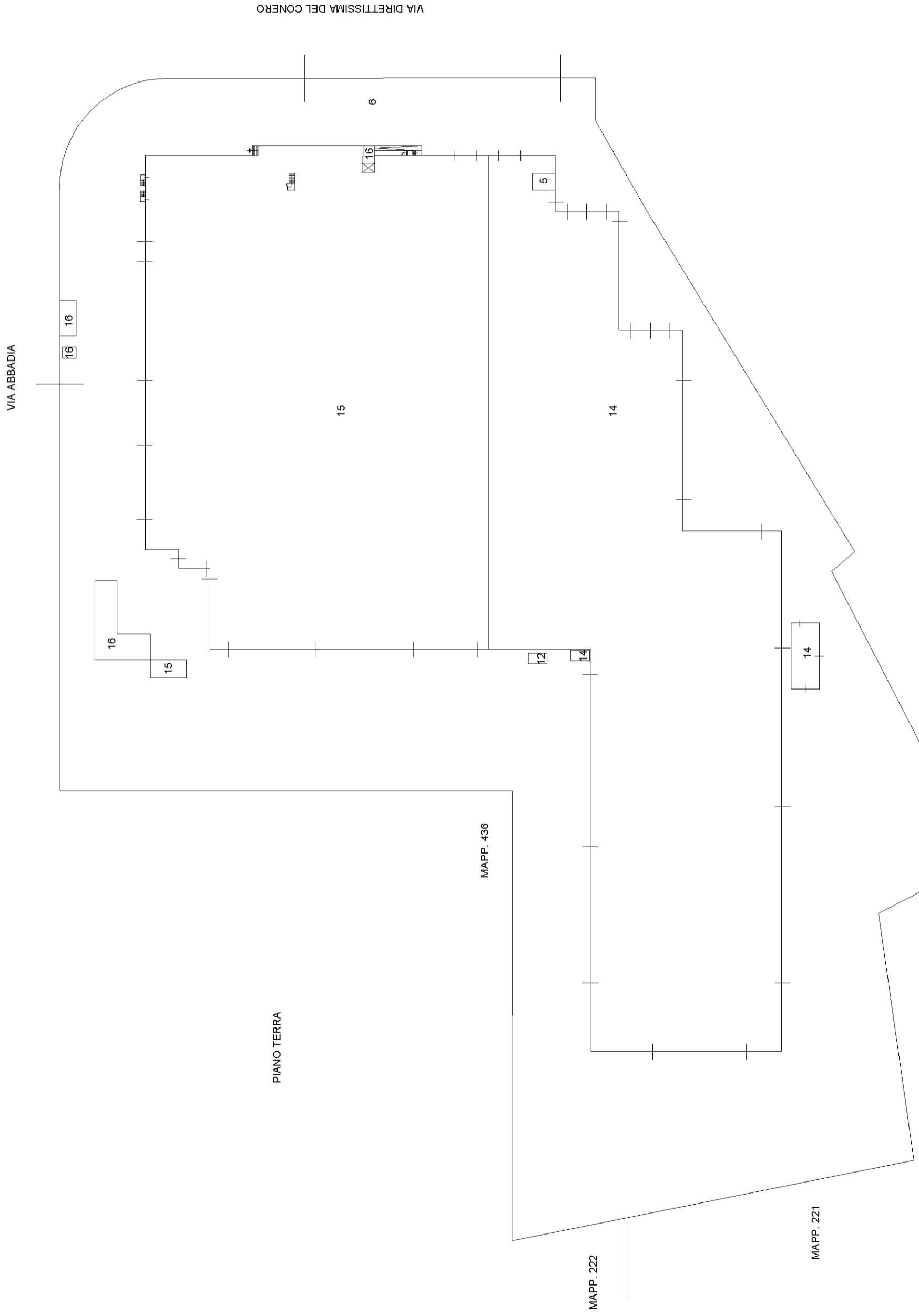

PIANO PRIMO

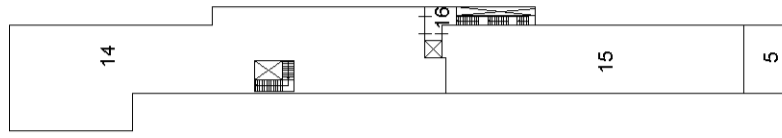

PIANO SECONDO

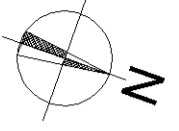
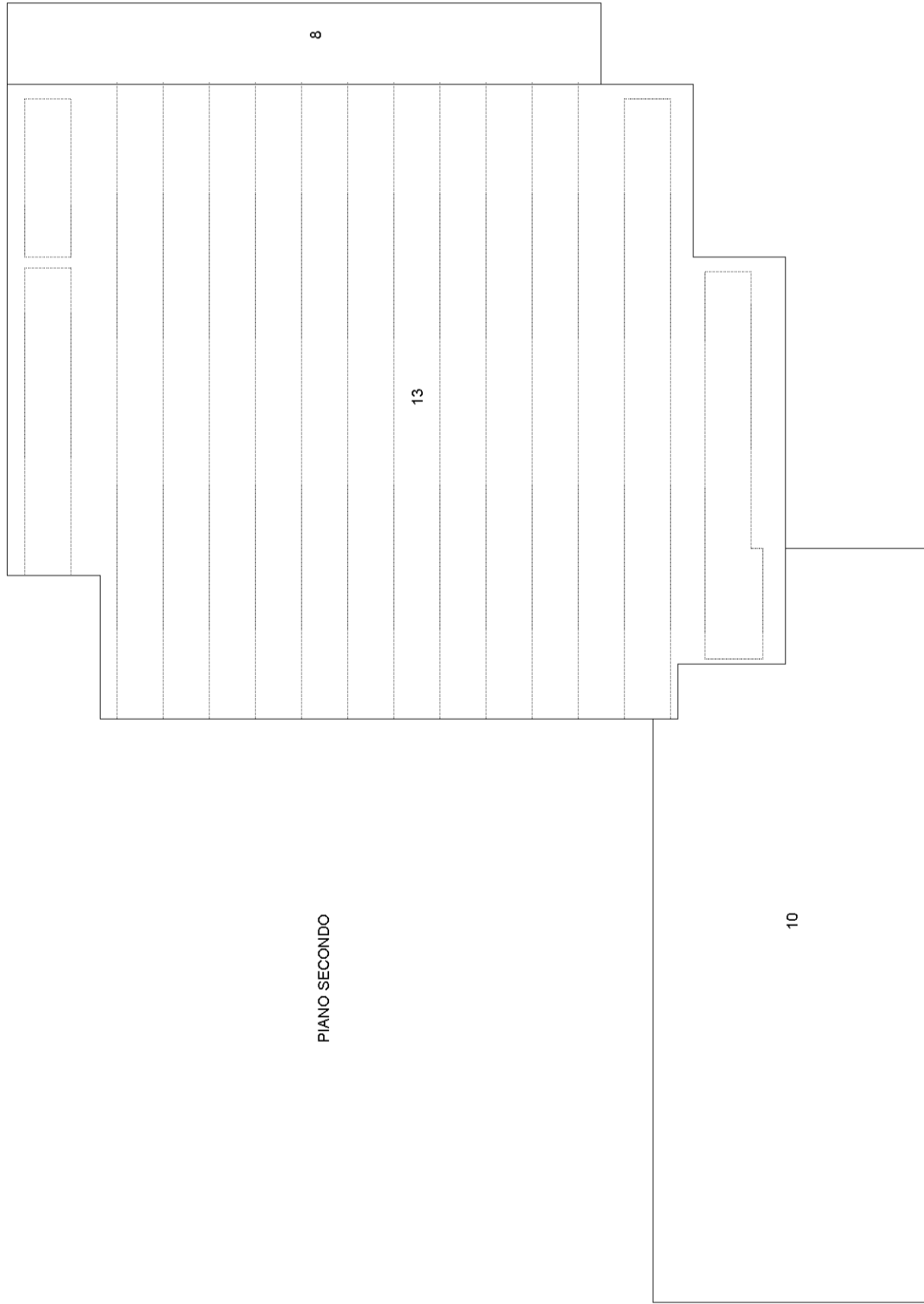

**Agenzia del Territorio
CATASTO FABBRICATI
Ufficio Provinciale di
Ancona**

Dichiarazione protocollo n. 000095903 del 18/04/2003	
Planimetria di u.i.u. in Comune di Camerano	
Via Direttissima Del Conero civ. 51	
Identificativi Catastali:	Compilata da: Zandri Michele
Sezione:	Iscritto all'albo: Geometri
Foglio: 16	Prov. Ancona
Particella: 117	N. 1884
Subalterno: 5	

Scheda n. 1 Scala 1:200

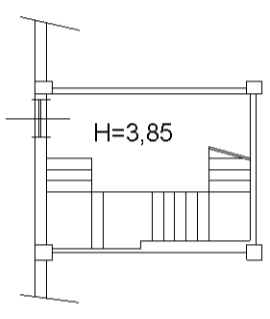

PIANO TERRA

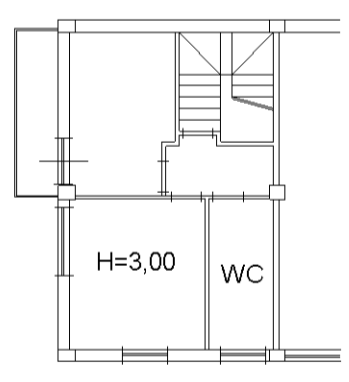

PIANO PRIMO

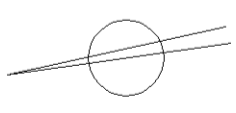

invar 01

Catasto dei Fabbricati - Situazione al 15/12/2021 - Comune di CAMERANO(B468) - < Foglio 16 - Particella 117 - Subalterno 5>
VIA DIRETTISSIMA DEL CONERO n. 51 Piano T-1

**Agenzia del Territorio
CATASTO FABBRICATI
Ufficio Provinciale di
Ancona**

Dichiarazione protocollo n. AN0000942 del 07/01/2013	
Planimetria di u.i.u. in Comune di Camerano	
Via Direttissima Del Conero civ. 35	
Identificativi Catastali:	Compilata da: Santilli Mauro
Sezione:	Iscritto all'albo: Geometri
Foglio: 16	Prov. Ancona
Particella: 117	N. 01336
Subalterno: 12	

Scheda n. 1 Scala 1:200

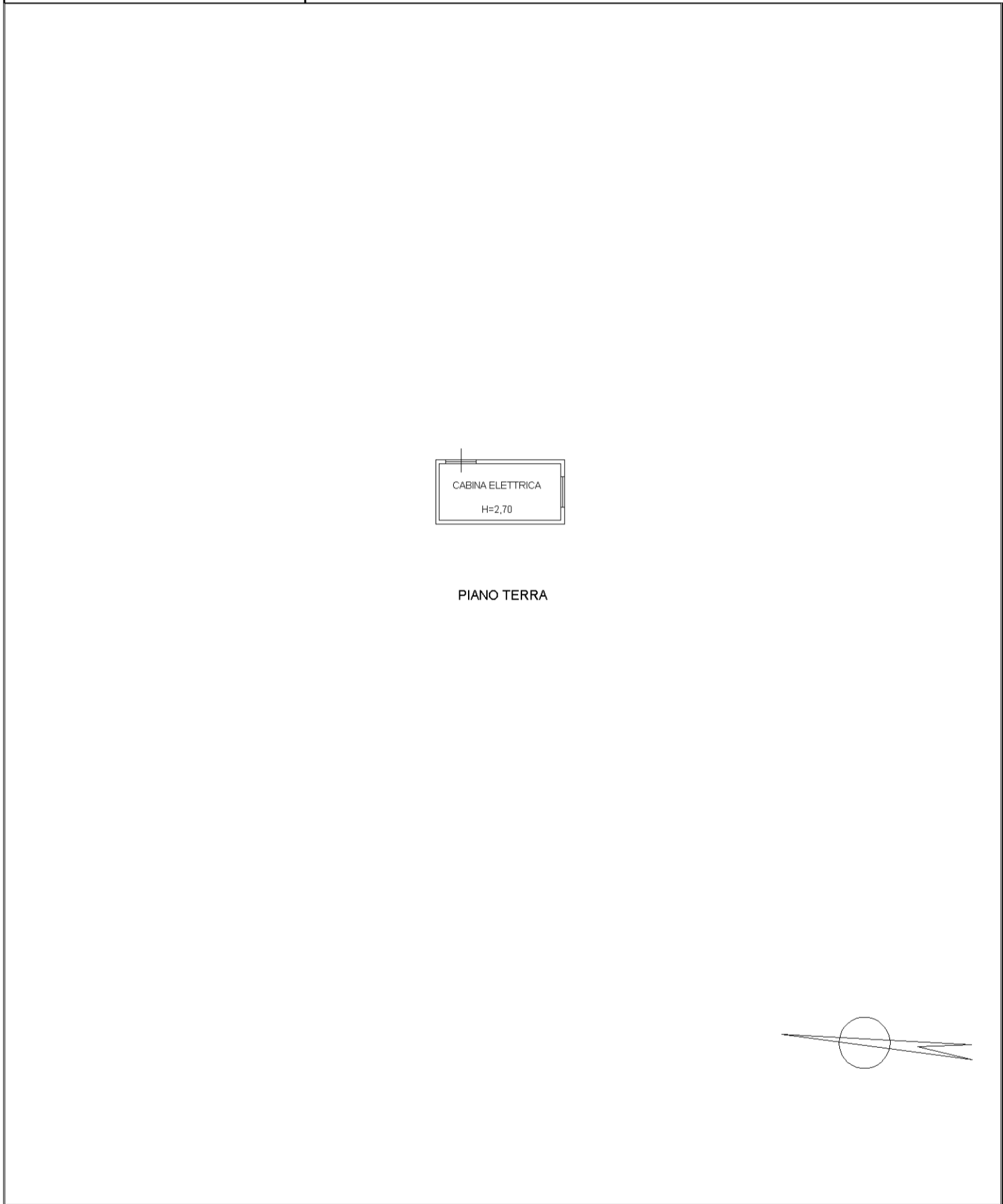

invar 01

Catasto dei Fabbricati - Situazione al 15/12/2021 - Comune di CAMERANO(B468) - < Foglio 16 - Particella 117 - Subalterno 12 >
VIA DIRETTISSIMA DEL CONERO n. 35 Piano T

Agenzia delle Entrate
CATASTO FABBRICATI
Ufficio provinciale di
Ancona

Scala 1: 500

Dichiarazione protocollo n. AN0047271 del 27/05/2016
Planimetria di u.i.u. in Comune di Camerano
Via Direttissima Del Conero civ. 35

Identificativi Catastali:
Sezione:
Foglio: 16
Particella: 117
Subalterno: 13

Compilata da:
Miranda Savino
Iscritto all'albo:
Geometri
Prov. Barletta Andria T. N. 323

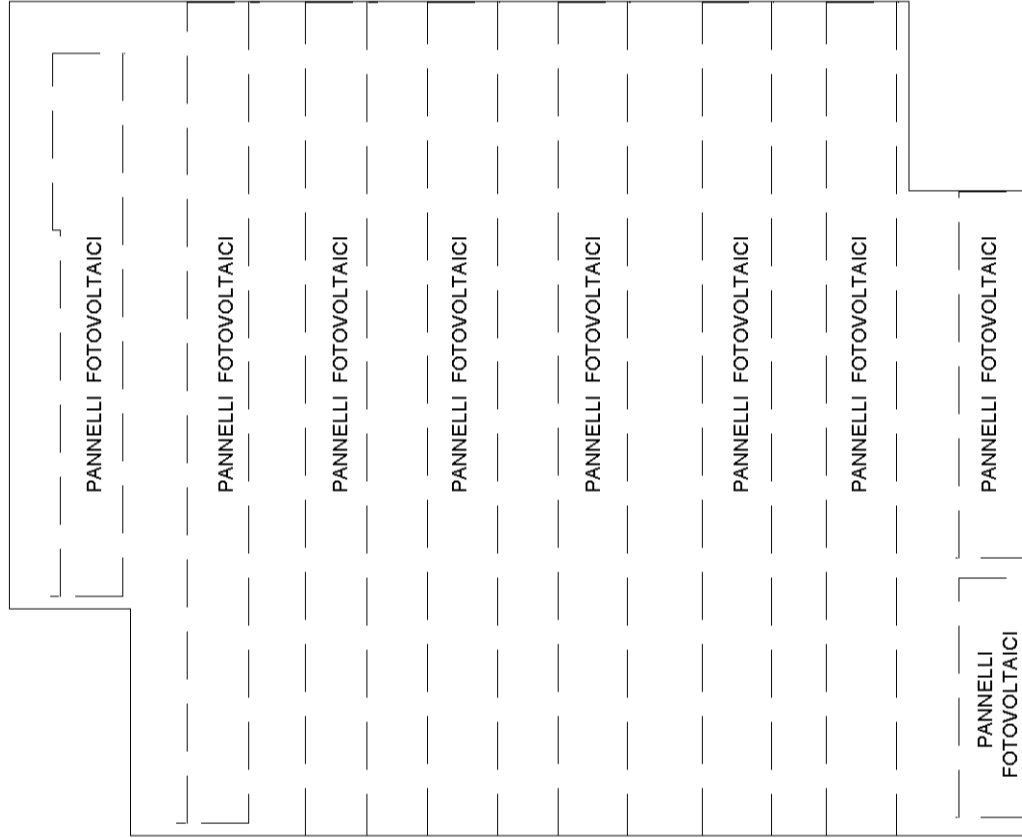

PIANO PRIMO

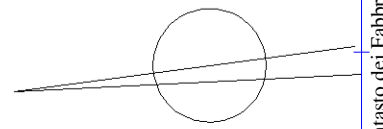

Agenzia delle Entrate
CATASTO FABBRICATI
Ufficio provinciale di
Ancona

Scala 1: 1000

Scheda n. 1

Dichiarazione protocollo n. AN0040938 del 19/06/2019
Planimetria di u.i.u. in Comune di Camerano
Via Direttissima Del Conero

civ. 51

Identificativi Catastali:
Sezione:
Foglio: 16
Particella: 117
Subalterno: 14

Compilata da:
Stronati Franco
Iscritto all'albo:
Ingegneri
Prov. Ancona

N. 1073

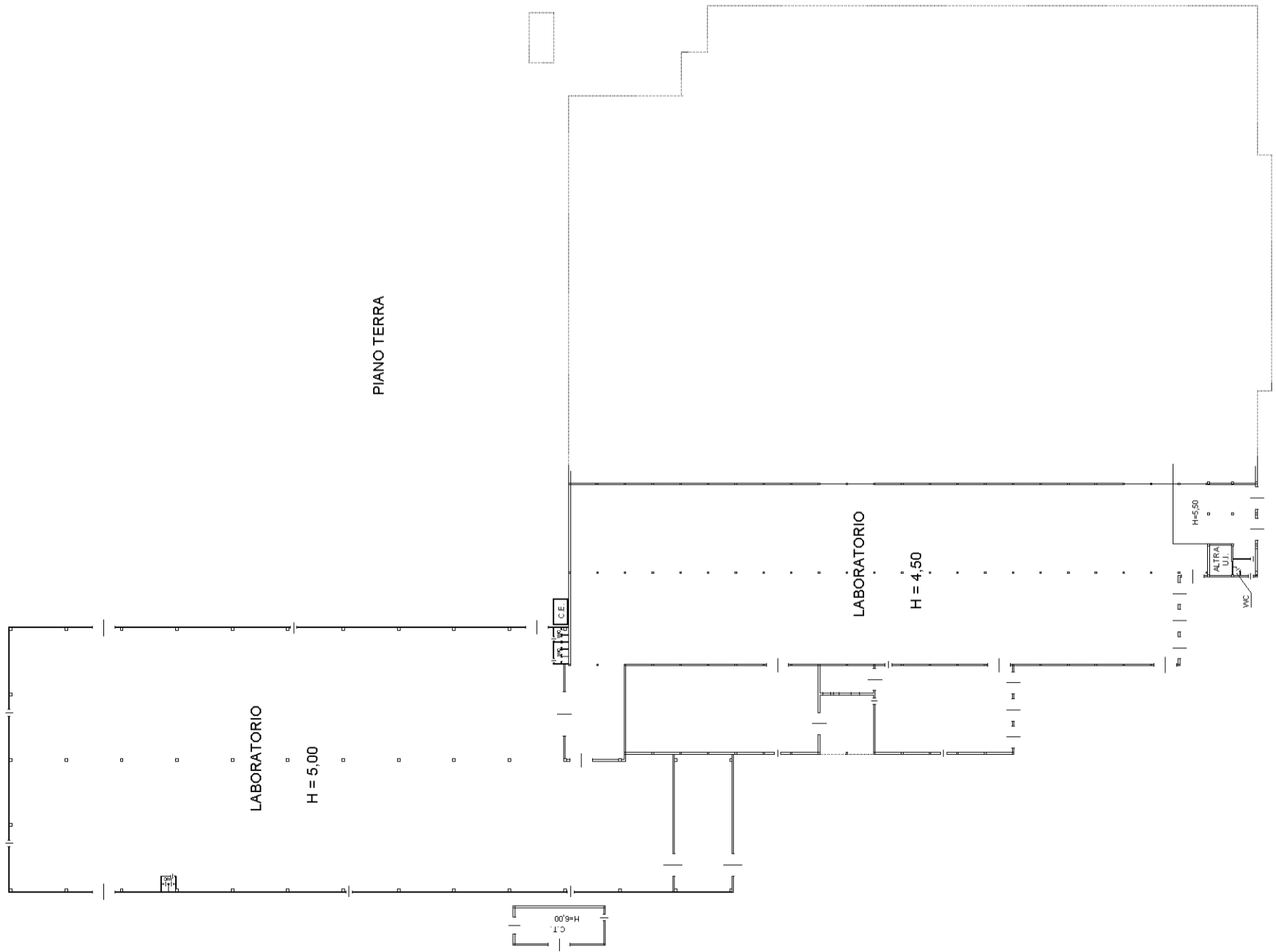

PIANO TERRA

LABORATORIO

LABORATORIO

H = 5,00

H = 4,50

PIANO PRIMO

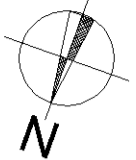
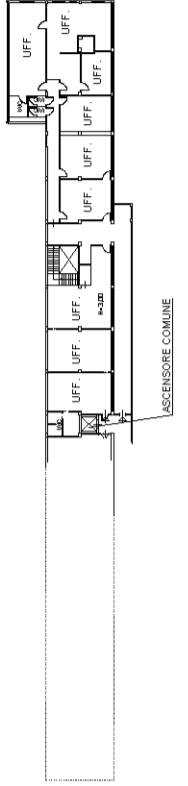

Agenzia delle Entrate
CATASTO FABBRICATI
Ufficio provinciale di
Ancona

Scala 1: 1000

n. 1

Dichiarazione protocollo n. AN0040938 del 19/06/2019
Planimetria di u.i.u. in Comune di Camerano
Via Direttissima Del Conero

civ. 51

Identificativi Catastali:
Sezione:
Foglio: 16
Particella: 117
Subalterno: 15

Compilata da:
Stronati Franco
Iscritto all'albo:
Ingegneri
Prov. Ancona

N. 1073

