

**Agenzia del Territorio  
CATASTO FABBRICATI  
Ufficio Provinciale di  
Frosinone**

Dichiarazione protocollo n. FR0139146 del 29/04/2009

Planimetria di u.i.u. in Comune di Piglio

Via Prenestina

civ. SNC

Identificativi Catastali:

Sezione:

Foglio: 17

Particella: 72

Subalterno: 7

Compilata da:

Lolli Lucia

Iscritto all'albo:

Architetti

Prov. Frosinone

N. 578

Scheda n. 1

Scala 1:100

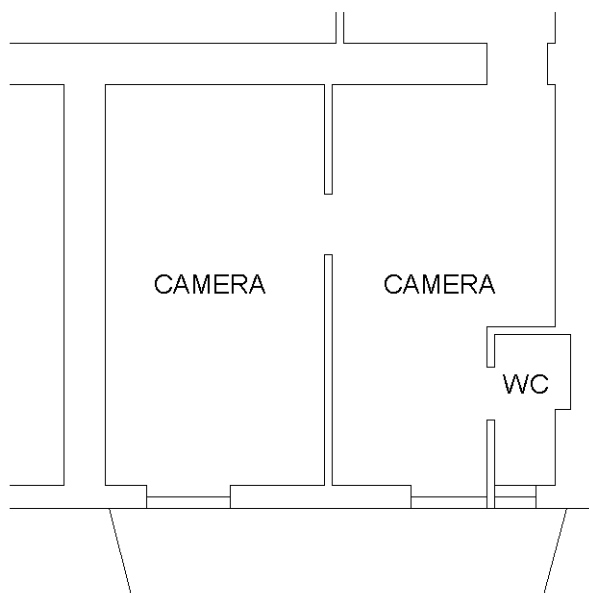

PIANO PRIMO  
H=270 CM.

NORD

Ultima planimetria in atti

Data: 18/11/2020 - n. T100689 - Richiedente: CCCNCL78H15D810R

Totale schede: 1 - Formato di acquisizione: A4(210x297) - Formato stampa richiesto: A4(210x297)

Catasto dei Fabbricati - Situazione al 18/11/2020 - Comune di PIGLIO (G659) - < Foglio: 17 - Particella: 72 - Subalterno: 7 >  
VIA CONA SNC piano: 1;

**Agenzia del Territorio  
CATASTO FABBRICATI  
Ufficio Provinciale di  
Frosinone**

Dichiarazione protocollo n. FR0123897 del 16/04/2009

Planimetria di u.i.u. in Comune di Piglio

Via Prenestina

civ. SNC

Identificativi Catastali:

Sezione:  
Foglio: 17  
Particella: 72  
Subalterno: 9

Compilata da:  
Lolli Lucia  
Iscritto all'albo:  
Architetti

Prov. Frosinone

N. 578

Scheda n. 1      Scala 1:100

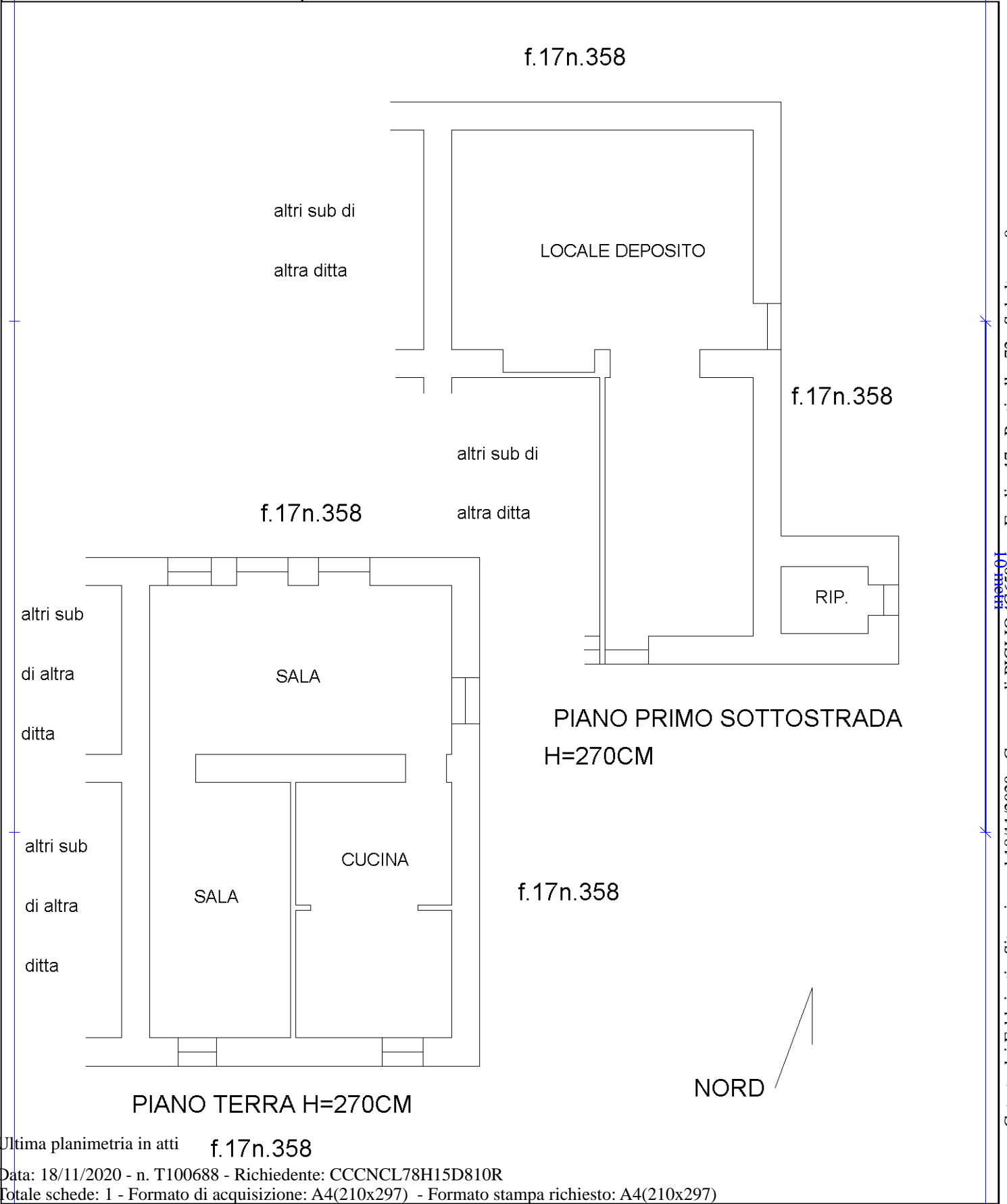

Ultima planimetria in atti f.17n.358

**Agenzia del Territorio  
CATASTO FABBRICATI  
Ufficio Provinciale di  
Frosinone**

Dichiarazione protocollo n. FR0046097 del 10/02/2011

Planimetria di u.i.u. in Comune di Piglio

Via Prenestina

civ. SNC

Identificativi Catastali:

Sezione:  
Foglio: 17  
Particella: 844  
Subalterno:

Compilata da:  
Gabrieli Andrea  
Iscritto all'albo:  
Geometri

Prov. Frosinone

N. 2408

Scheda n. 1

Scala 1:200

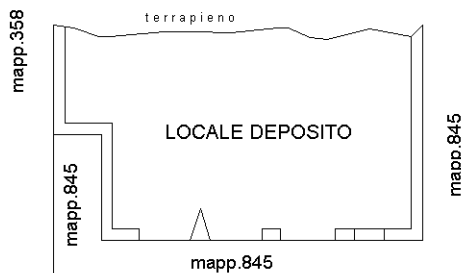

PIANO S1/1:200

(h=2.60mt.)

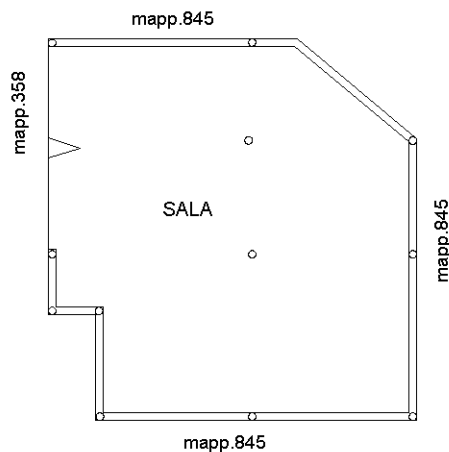

PIANO TERRA/1:200

(h=3.00mt.)

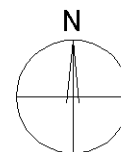

IL TECNICO

Catasto dei Fabbricati - Situazione al 18/11/2020 - Comune di PIGLIO (G659) - < Foglio: 17 - Particella: 844 - Subalterno: 0 >  
VIA CONA SNC piano: T-S1;

Ultima planimetria in atti