

MODULARIO  
F. rig. rend 487



MINISTERO DELLE FINANZE  
DIPARTIMENTO DEL TERRITORIO  
**CATASTO EDILIZIO URBANO** (RDL 13-4-1939, n. 652)

MOD. BN (CEU)

LIRE  
500

Planimetria di u.i.u. in Comune di TODI via Fraz. COLLEVALENZA civ. 104

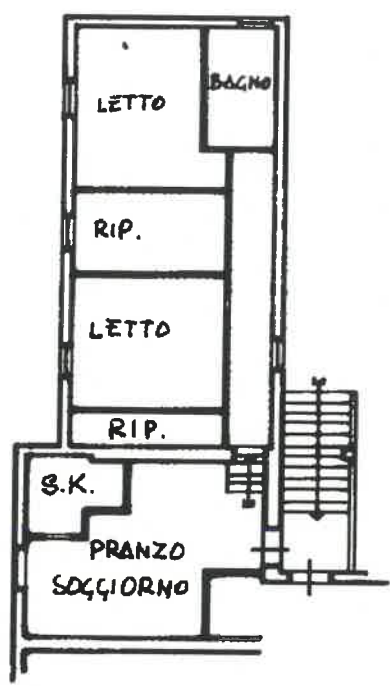

PIANO PRIMO  
h = m 2.80

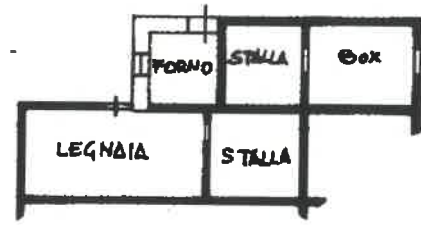

PIANO TERRA  
h media = m. 2.20

10 metri

ORIENTAMENTO

Stamp: **GEOMETRI**  
Stamp: **PEROCIA**  
Stamp: **24 DIC. 1997**  
Stamp: **SCALA DI 1:200**  
Stamp: **CONSERVATO ALL'UFFICIO**

Catasto dei Fabbricati - Situazione al 24/09/2013 - Comune di TODI (L.188) - Foglio: 125 - Particella: 52 - Subalterno: 6 >  
FRAZIONE COLVALENZA n. 104 piano: T-1;

Variazione di N.C.   
Annullamento di variazione   
Ultima planimetria in atti identificativi catastali  
Data presentazione: 24/12/1997  
Total sheets: 6

Compilata dal GEOM. GIOVENALI  
(Titolo, cognome e nome)  
ANDREA  
Iscritto all'albo dei GEOMETRI  
della provincia di PEROCIA  
data \_\_\_\_\_ Firma Andrea Giovenali

24 DIC. 1997  
6405010

MOD. RIO  
reg. rend. 497



MINISTERO DELLE FINANZE  
DIREZIONE GENERALE DEL CATASTO E DEI SS TT.EE  
**CATASTO EDILIZIO URBANO** (RDL 13-4-1939, n. 652)

MOD. BN - CEU

LIRE  
**350**

Planimetria di u.i.u. in Comune di TODI via FRAZ. COLLEVALENZA civ.

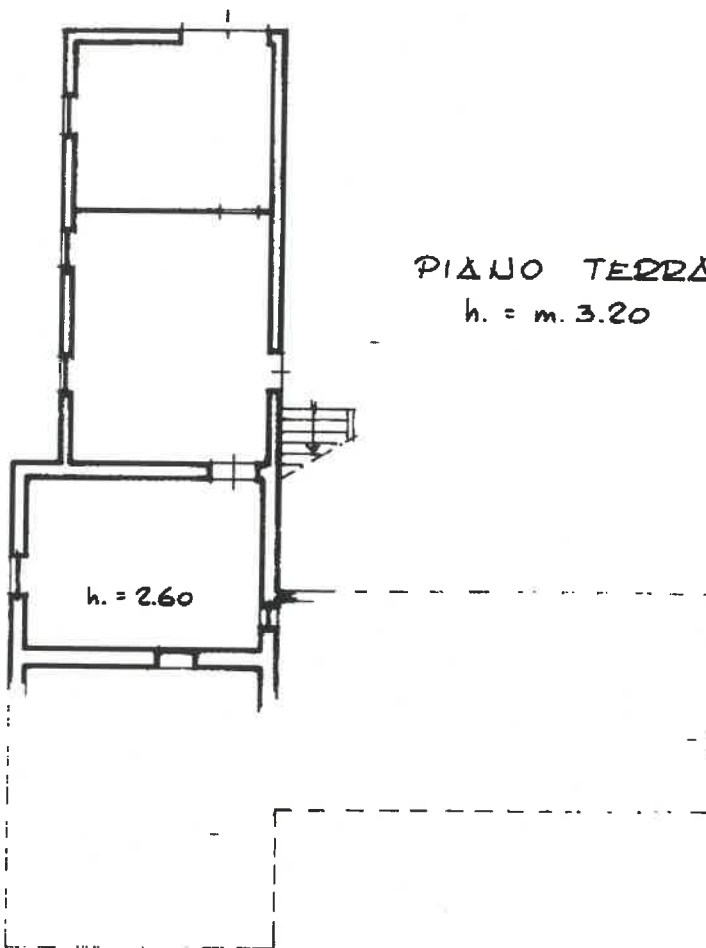

10 metri

ORIENTAMENTO



SCALA DI 1:200

Catasto dei Fabbricati - Situazione al 24/09/2013 - Comune di TODI (L.188) - < Foglio: 125 - Particella: 52 - Subalterno: 1 >  
FRAZIONE COLLEVALENZA piano: I

Dichiarazione di N.C.

Denuncia di variazione

Ultima planimetria in atti

Compilata dal Geom. GIOVENALI  
(Titolo cognome e nome)

ANDREA

RISERVATO ALL'UFFICIO

Data presentazione: 06/12/1991 - Data: 24/09/2013 - n. T34878 - Richiedente: PZZCRL56E02L188N

Totale schede: 1 - Formato di acquisizione: A4 (210x297) - Formato stampa richiesto: A4 (210x297)

n. 32 sub. 1 Data Firma Andrea Giovenali