

**Agenzia del Territorio
CATASTO FABBRICATI
Ufficio Provinciale di
Verona**

Dichiarazione protocollo n. VR0254274 del 27/06/2008

Planimetria di u.i.u. in Comune di Ronco All'adige

Via Ponzilovo

civ.

Identificativi Catastali:

Sezione:

Foglio: 14

Particella: 513

Subalterno: 6

Compilata da:
Mainente Paolo

Iscritto all'albo:
Geometri

Prov. Verona

N. 2036

Scheda n. 1

Scala 1:200

LOTTO N°03

PIANO PRIMO



PIANO SECONDO

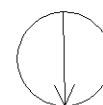
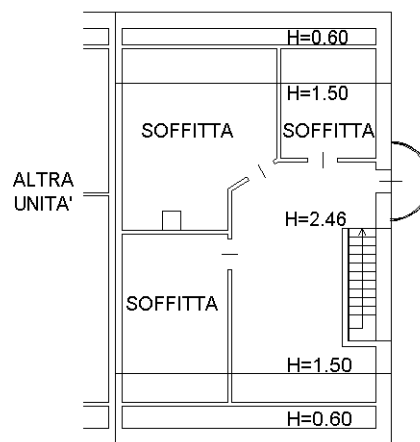

Nord

Catasto dei Fabbricati - Situazione al 06/11/2014 - Comune di RONCO ALL'ADIGE (H540) - < Foglio: 14 - Particella: 513 - Subalterno: 6 >
VIA PONZILOVO piano: 1-2;

Ultima planimetria in atti