

**Agenzia del Territorio
CATASTO FABBRICATI
Ufficio Provinciale di
Verona**

Dichiarazione protocollo n. VR0268346 del 22/07/2009

Planimetria di u.i.u. in Comune di Ronco All'adige

Via Ponzilovo

civ.

Identificativi Catastali:

Sezione:

Foglio: 14

Particella: 513

Subalterno: 4

Compilata da:
Mainente Paolo

Iscritto all'albo:
Geometri

Prov. Verona

N. 2036

Scheda n. 1

Scala 1:200

LOTTO N°02

PIANO PRIMO

PIANO SECONDO

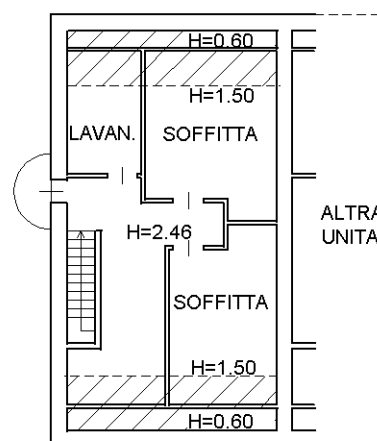
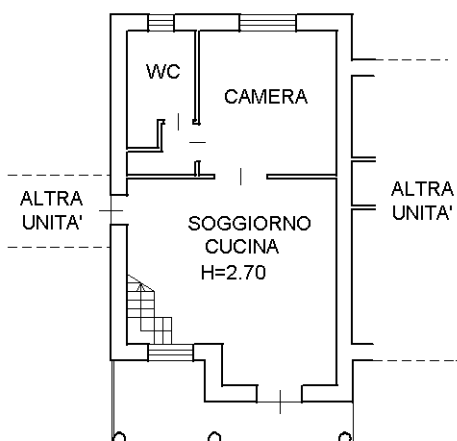

10 metri

Catasto dei Fabbricati - Situazione al 06/11/2014 - Comune di RONCO ALL'ADIGE (H540) - < Foglio: 14 - Particella: 513 - Subalterno: 4 >
VIA PONZILOVO piano: 1-2;

Ultima planimetria in atti

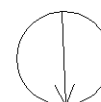

Nord