

Planimetria (*) dell'immobile situato nel Comune di TRENTO Via BRENNERO N. -
 allegata alla dichiarazione presentata all'Ufficio catasto di TRENTO Ufficio tavolare di TRENTO
 C.C. TRENTO F.M. 15 P.ed. 6156 Sub. 22 P.T. - P.M. 1

Rilievo (*) in conformita' allo stato reale

Compilato dal geometra MAURO PATERNOSTER
 (Titolo, Nome e Cognome del Tecnico)
 Iscritto all'Albo dei Geometri della Prov. di Trento
 Data 29 marzo 2002 Timbro e firma Mauro Paternoster

SPAZIO RISERVATO ALL'UFFICIO CATASTO
 Subalterni controllati in data 9/04/02
 Il Tecnico Catastale -
 Mod. 97 n. 2348/02 P.C. imp. - Cat. Cl.

ESTRATTO DI MAPPA
SCALA 1:2000

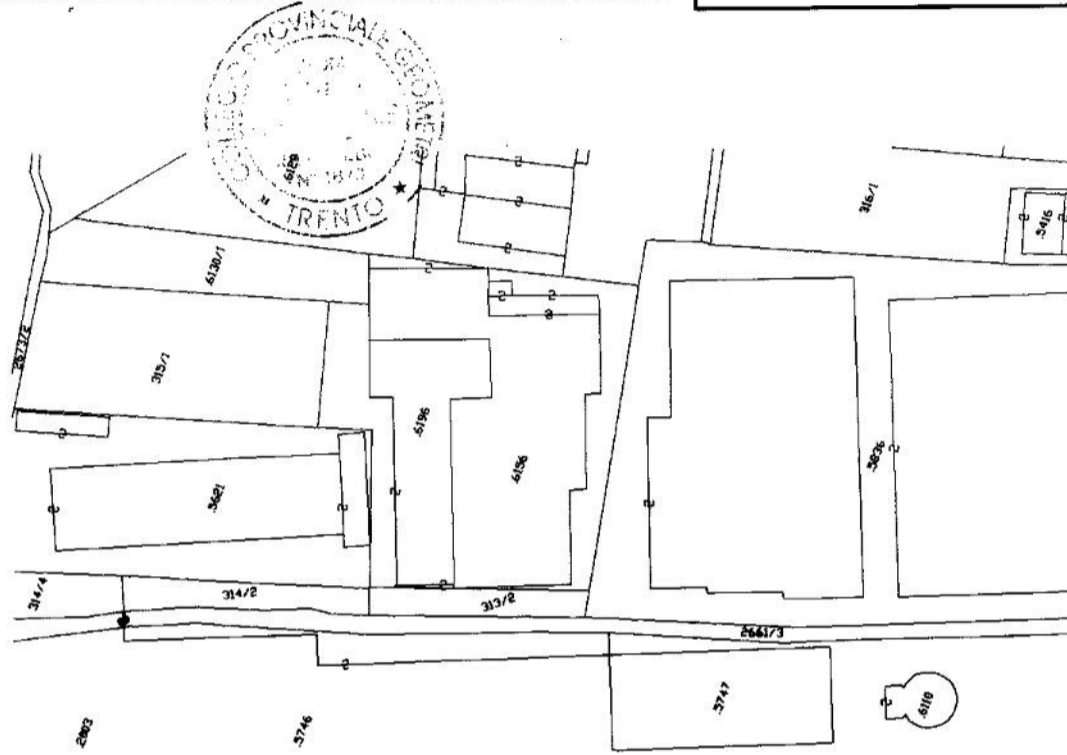

PIANTA PIANO TERRA
h=2.75-6.51

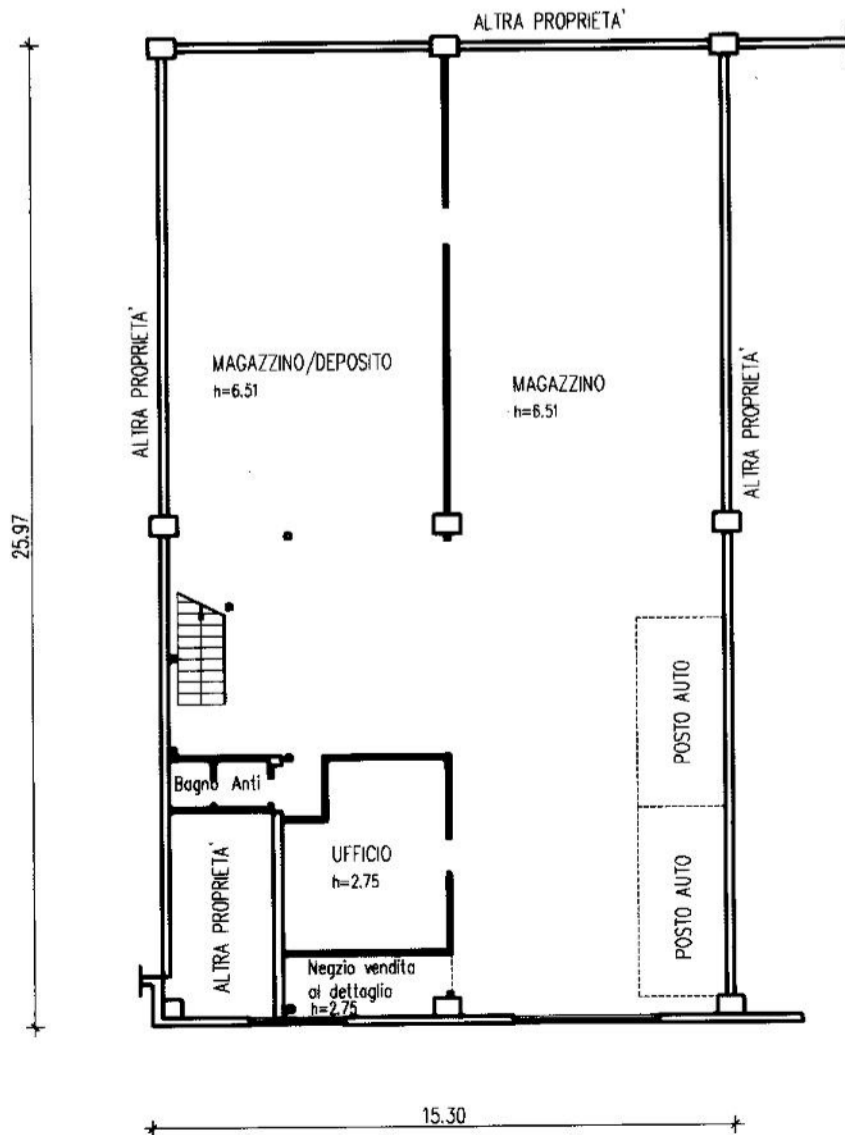

(*)Indicare le principali misure esterne

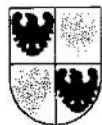

NUOVO CATASTO EDILIZIO URBANO
(R. Decreto Legge 13 aprile 1939,n.652)

UFFICIO CATASTO di TRENTO Ufficio tavolare di TRENTO
C.C. TRENTO F.M. 15 P.ed. 6156 Sub. 22 P.T. P.M. 1
Rilievo (*) in conformita' allo stato reale compilato dal geometra MAURO PATERNOSTER
Data 29 marzo 2002 Timbro e firma *Mauro Paternoster* (Titolo, Nome e Cognome del Tecnico) 9/04/02 2348/02



PIANTA PIANO PRIMO
h=2.80

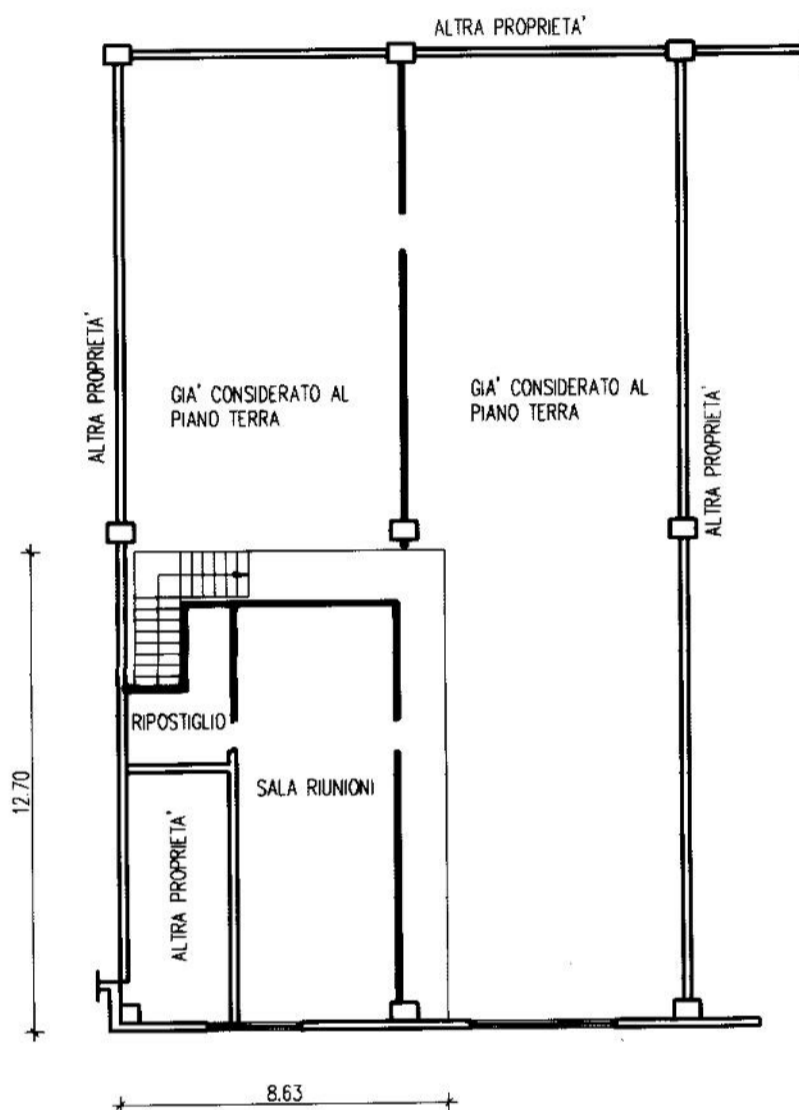

Ufficio del Catasto di Trento - Data rilascio: 08/10/2020 - Operatore: MILCMRZ_F - Totale schede: 2
C.C.: 406 - P. ed.: 6156 - Sub.: 22 - P.M.: 1
Prot. 2348.001.2002 - Data pres.: 09-04-2002 - Formato: () - Fatt. scala: 1:1

(*)Indicare le principali misure esterne

orientamento



SCALA 1:200