

Data presentazione: 28/12/1988 - Data: 29/02/2016 - n. T149333 - Richiedente: FRNGPT64A10D442R

Lib. 300

81

Mod. A (Nuovo Catasto Edilizio Urbano)

MINISTERO DELLE FINANZE
DIREZIONE GENERALE DEL CATASTO E DEI SERVIZI TECNICI ERARIALI

NUOVO CATASTO EDILIZIO URBANO

(R. DECRETO-LEGGI 10 APRILE 1984, N. 005)

Planimetria dell'immobile situato nel Comune di ESTE Via ALESSANDRO VOLTA N. 26

Allegata alla dichiarazione presentata all'Ufficio Tecnico Erariale di PADOVA

M. C. T.			N. C. E. U.			
FC	ALL	MAPP	FC	ALL	MAPP	
23	/	109	U	23	/	265

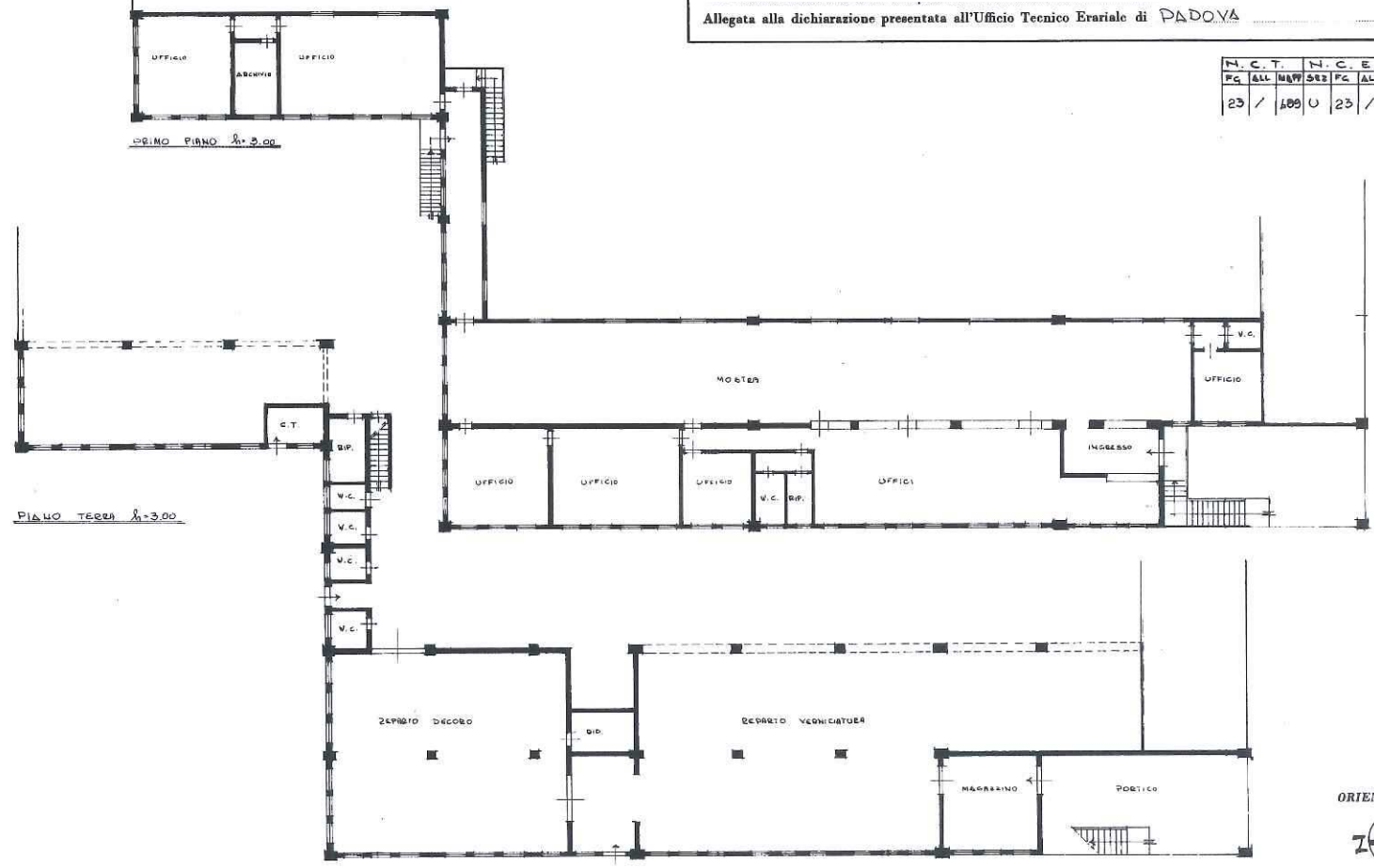

SPAZIO RISERVATO PER LE ANNOTAZIONI D'UFFICIO

DATA PROT. N° 13486-2801	Compilato dal geometra Bruno Prevedolo Iscritto all'Albo dei geometri della Provincia di Padova DATA 20.12.1988 Firma: <i>Prevedolo</i>
-----------------------------	--

10 metri

Catasto dei Fabbricati - Situazione al 29/02/2016 - Comune di ESTE (D442) - < Foglio: 23 - Particella: 489 - Subalterno: 4

Ultima planimetria in atti
Data presentazione: 28/12/1988 - Data: 29/02/2016 - n. T149333 - Richiedente: FRNGPT64A10D442R
Totale schede: 3 - Formato di acquisizione: A2(420x594) - Formato stampa richiesto: A4(210x297)

Data presentazione: 28/12/1988 - Data: 29/02/2016 - n. T149333 - Richiedente: FRNGPT64A10D442R

Libro 300
60/91

Mod. A (Nuovo Catasto Edilizio Urbano)



MINISTERO DELLE FINANZE
DIREZIONE GENERALE DEL CATASTO E DEI SERVIZI TECNICI ERARIALI
NUOVO CATASTO EDILIZIO URBANO
(D. DECRETO-LEGGE 11 APRILE 1950, N. 637)

Planimetria dell'immobile situato nel Comune di ESTE Via ALESSANDRO VOLTA n°26

Allegata alla dichiarazione presentata all'Ufficio Tecnico Erariale di PADOVA

N. C. T.		M. E. E. U.			
FC	ALL	SEZ	PC	ALL	SEZ
23	/	189	0	23	/
				263	6/6

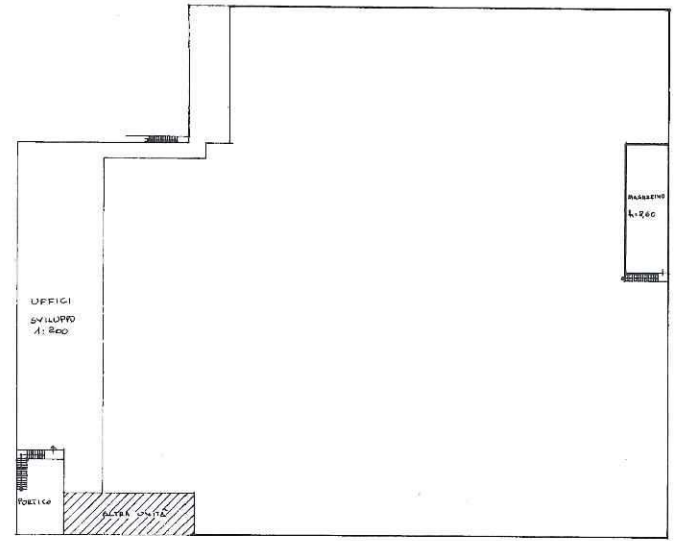

PRIMO PIANO

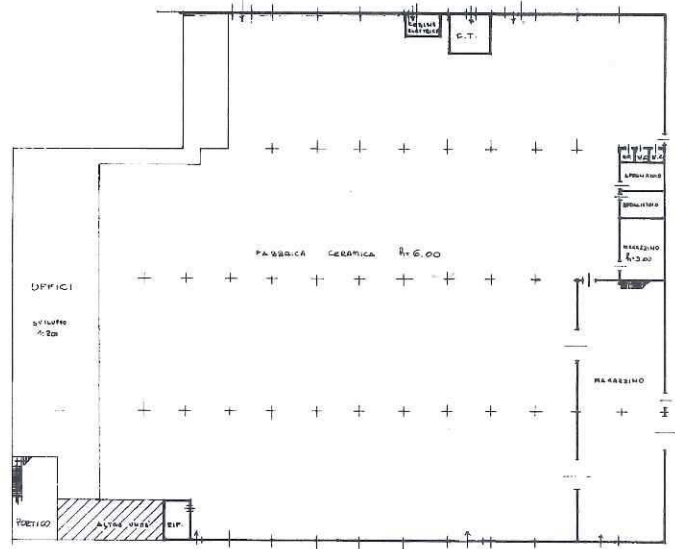

PIANO TERRA



SPAZIO RISERVATO PER LE ANNOTAZIONI D'UFFICIO

DATA	
PROT. N°	15486-2801038

Compilata dal Geometra
Bruno Previsto
(Stipite, tasse e signature del tecnico)
Iscritto all'Albo dei Geometri
della Provincia di PADOVA
DATA: 20.12.1988
Firma: *Bruno Previsto*

10 metri

Catasto dei Fabbricati - Situazione al 29/02/2016 - Comune di ESTE (D442) - < Foglio: 23 - Particella: 489 - Subalterno: 4 - VIA ALESSANDRO VOLTA n. 26 piano: T-1;

Ultima planimetria in atti

Data presentazione: 28/12/1988 - Data: 29/02/2016 - n. T149333 - Richiedente: FRNGPT64A10D442R
Totale schede: 3 - Formato di acquisizione: A2(420x594) - Formato stampa richiesto: A4(210x297)



MINISTERO DELLE FINANZE

20935

Mod. B (Nuovo Catasto Edilizio Urbano)

DIREZIONE GENERALE DEL CATASTO E DEI SERVIZI TECNICI ERARIALI

60/3

NUOVO CATASTO EDILIZIO URBANO

(R. DECRETO-LEGGE 13 APRILE 1978, N. 662)

Planimetria dell'immobile situato nel Comune di ESTE

Via ALESSANDRO VOLTA N°26

Ditta:

Allegata alla dichiarazione presentata all'Ufficio Tecnico Erariale di Padova

Scheda N°

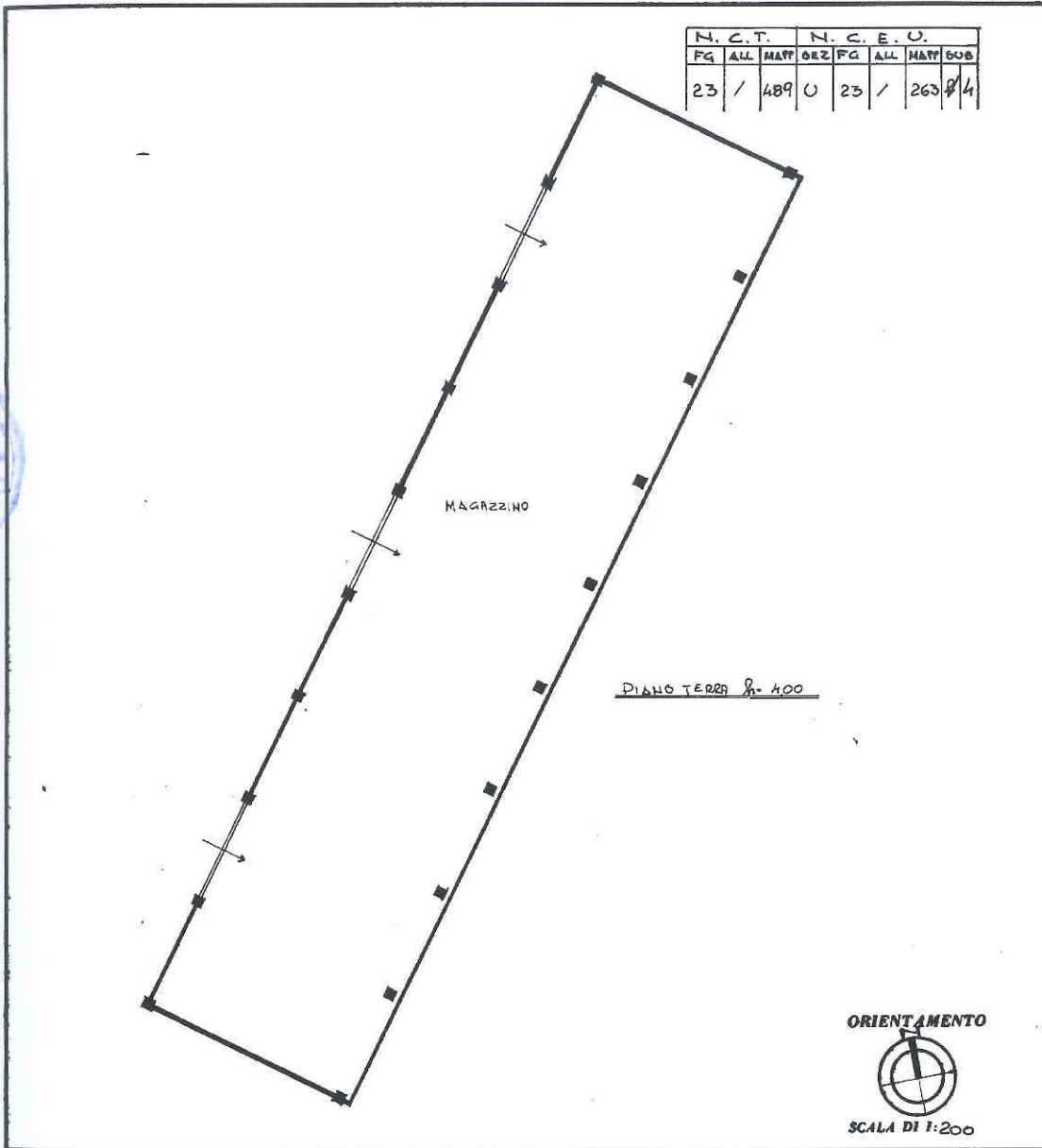

10 metri

Catasto dei Fabbricati - Situazione al 29/02/2016 - Comune di ESTE (D442) - < Foglio: 23 - Particella: 489 - Subalterno: 4 >
VIA ALESSANDRO VOLTA n. 26 piano: T-1;

SPAZIO RISERVATO PER LE ANNOTAZIONI D'UFFICIO

DATA
PROT. N°

15486-28DIC88

Compilata dal geometra

Bruno Prevoto (Titolo, nome e cognome del tecnico)

Iscritto all'Albo dei geometri
della Provincia di Padova

DATA 20.12.1988

Firma: [Signature]



Ultima planimetria in atti



MINISTERO DELLE FINANZE
DIREZIONE GENERALE DEL CATASTO E DEI SERVIZI TECNICI

NUOVO CATASTO EDILIZIO URBANO

(R. DECRETO-LEGGE 13 APRILE 1976, N. 52)

Planimetria dell'immobile situato nel Comune di ESTE

Via ALESSANDRO VOLTA

Ditta

Allegata alla dichiarazione presentata all'Ufficio Tecnico Erariale di PADOVA

Scheda N.:

Ministero dell'Economia e delle Finanze
MARCA DA BOLLO
€16,00
SEDICI/00

Entrate

00013961 000037EB W120L001
00015308 09/03/2016 09:07:32
4578-00010 EBC0ECSA70CC5002
IDENTIFICATIVO: 01150160381404

0 1 15 016038 140 4

N. C. T.			N. C. E. U.				
FG	ALL	MAPP	DEZ	FG	ALL	MAPP	SUB
23	/	189	0	23	/	263	45

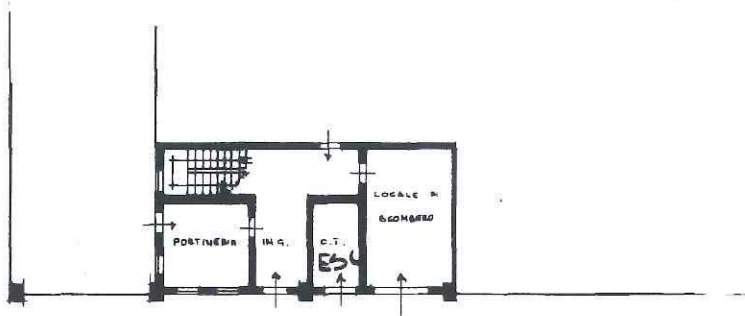

PISNO TERZA h=260
260

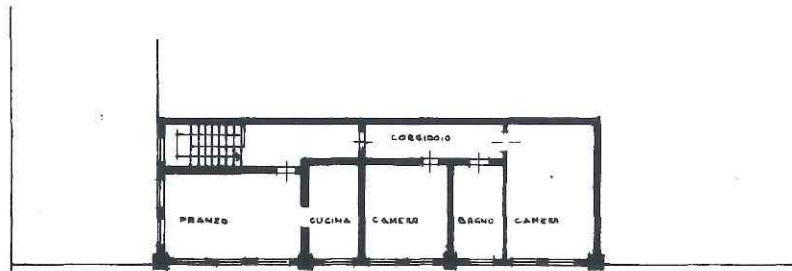

PRIMO PISNO h=300
300

ORIENTAMENTO



SCALA DI 1:800

SPAZIO RISERVATO PER LE ANNOTAZIONI D'UFFICIO

DATA
PROT. N.º

15486-2801088

Compilata dal geometra

Bruno Previate

iscritto all'Albo dei geometri della Provincia di PADOVA

DATA 20 12 1988

Firma: *Bruno Previate*



Catasto dei Fabbricati - Situazione al 29/02/2016 - Comune di ESTE (D442) - < Foglio: 23 - Particella: 489 - Subalterno: 5 >
VIA ALESSANDRO VOLTA n. 26 piano: T-1;

Ultima planimetria in atti

10 metri