

REGIONE AUTONOMA TRENINO-ALTO ADIGE
(D.P.R. 31 luglio 1978, n. 569)

NUOVO CATASTO EDILIZIO URBANO
(R. Decreto Legge 13 aprile 1939, n. 652)

L. 1.000

Mod. Am (C.E.U.)

N. d'ord.
N. fogli

Planimetria (*) dell'immobile situato nel Comune di **VERVO** Via N.

allegata alla dichiarazione presentata all'Ufficio catasto di **CLES**

Ufficio tavolare di **CLES**

C.C. **PRIO** F.M. **2** P.Ed. **3/12** Sub. **41** P.T. **95** P.M. **1-1**

2 **27**

Rilievo (*) in conformità allo stato reale

Compilato dal **GEOMETRA ALFONSO DERONEDIS**

Iscritto all'Albo **GEOMETRI** della Prov. di **TRENTO**

Data **01-06-1990** Timbro e firma

ESTRATTO MAPPA 1:1440

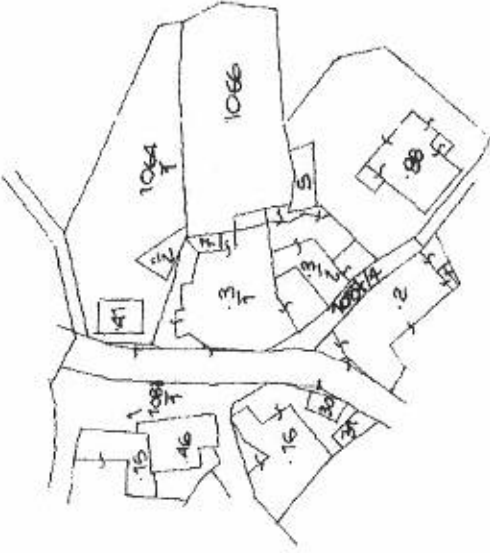

SPAZIO RISERVATO ALL'UFFICIO CATASTO

Subaltermi controllati in data

Il Tecnico Catastale

Mod. 97 n. 873 P.C. imp. Cat. C1

PIALZO TERRA H= 2.70

- PRIMO PIALZO H=2.55

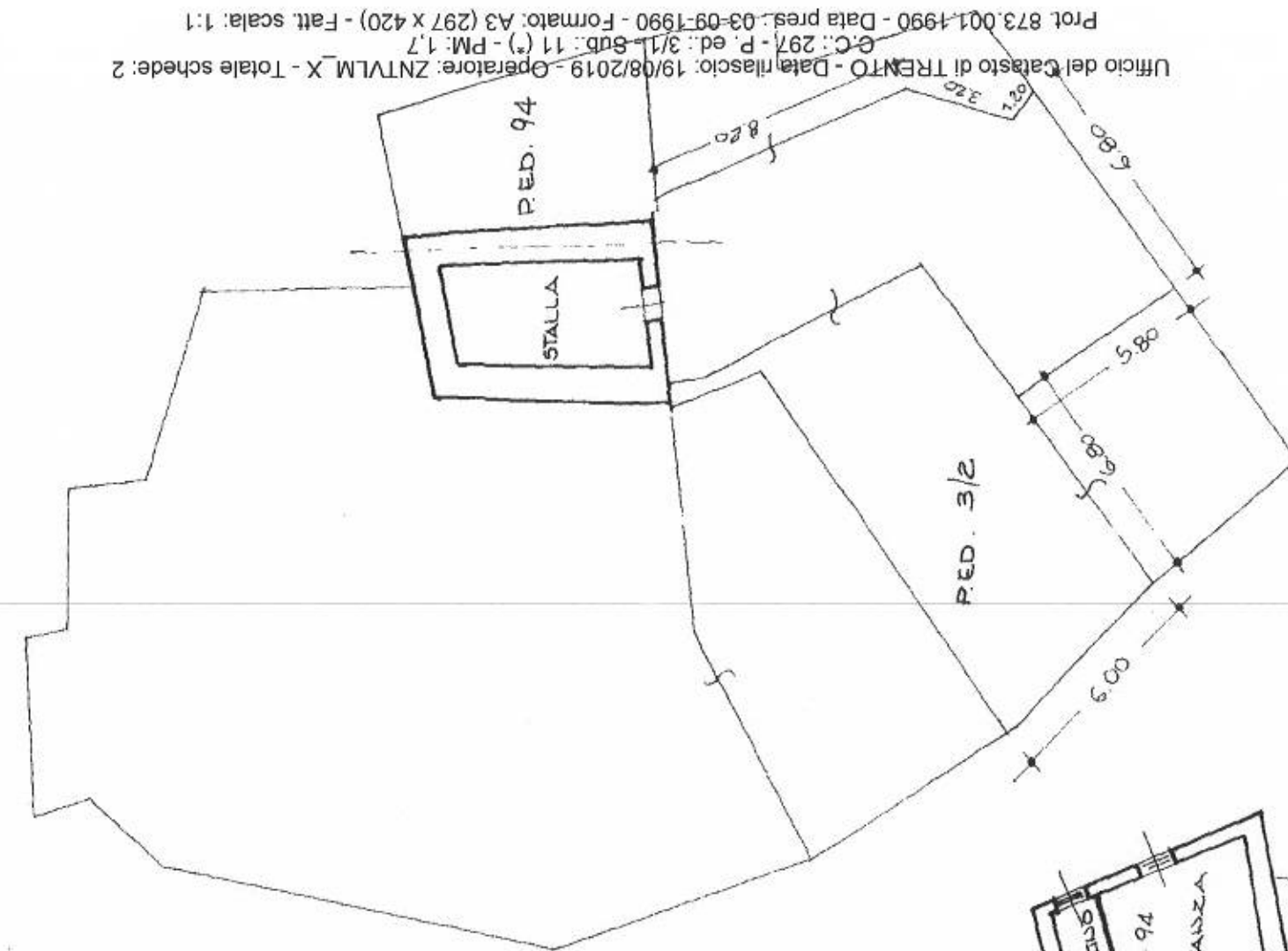
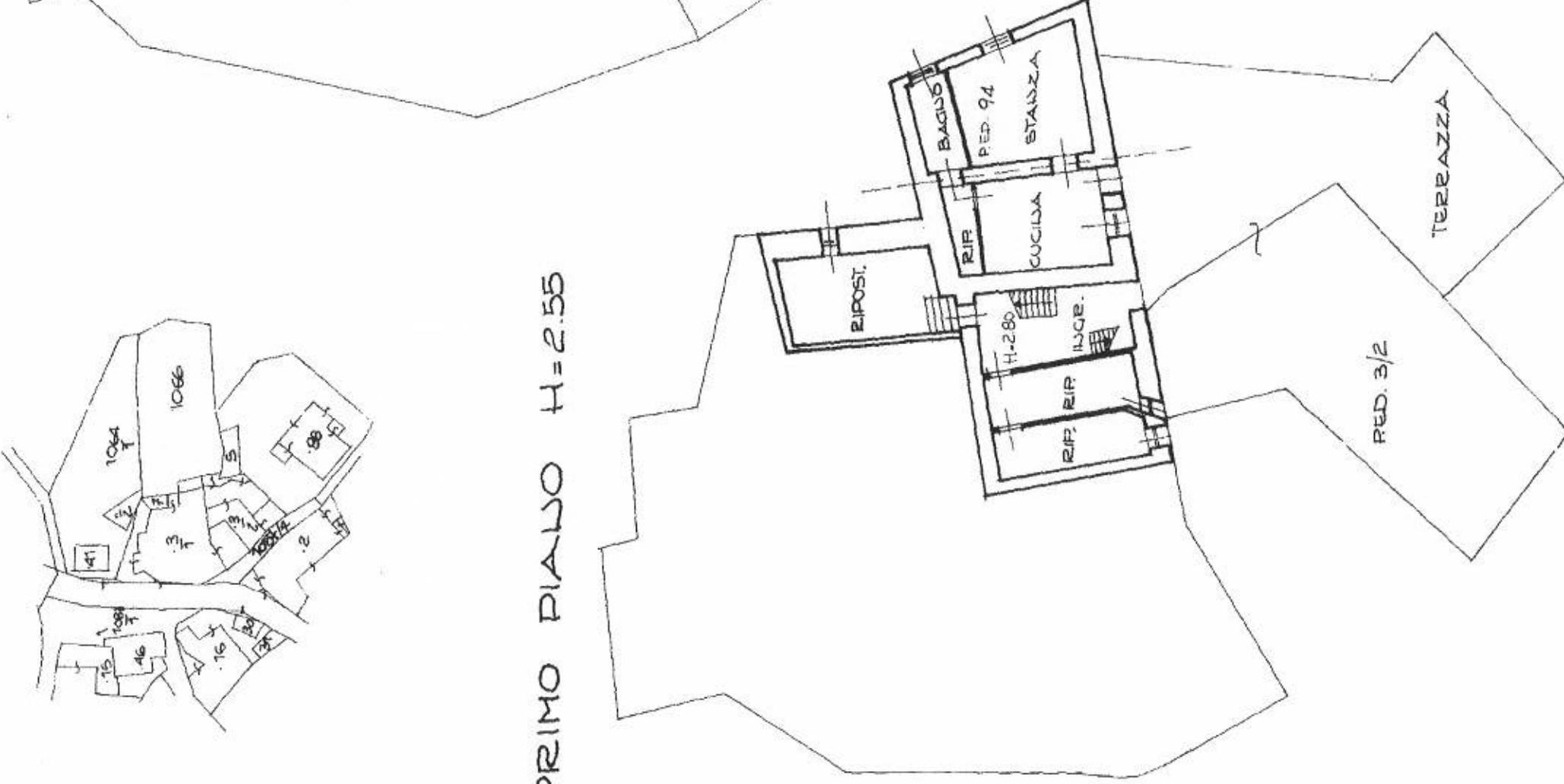

Ufficio del Catasto di **TRENTO** - Data rilascio: 19/08/2019 - Operatore: ZNTVLM_X - Totale schede: 2
G.C.: 297 - P. ed.: 3/1 - Sub.: 11 (*) - P.M.: 1,7
Prot. 873.001.1990 - Data pres.: 03-09-1990 - Formato: A3 (297 x 420) - Fatt. scala: 1:1

(*) Indicare le principali misure esterne
RIPRODUZIONE VIETATA

Orientamento



SCALA 1:200

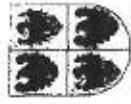

REGIONE TRENINO-ALTO ADIGE
(D.P.R. 31 luglio 1978, n. 569)
NUOVO CATASTO EDILIZIO URBANO
(R. Decreto Legge 13 aprile 1939, n. 652)

Mod. Bm (C.E.U.)

L. 1.000

N. d'ord.

UFFICIO CATASTO di **CLES**

Ufficio tavolare di **CLES**

C.C. **PRIO'**

F.M. **2**

P.Ed. **3/1**

Sub. **41**

P.T. **96 - 27**

P.M. **1-1**

Rilievo (*) in conformità allo stato reale compilato dal **GEOMETRA ALFONSO DEROMEDES**

(Titolo, Note e Cognitione del Esatto)

Data **01-06-1990**

Timbro e firma

SECONDO PIALSO H=2.50

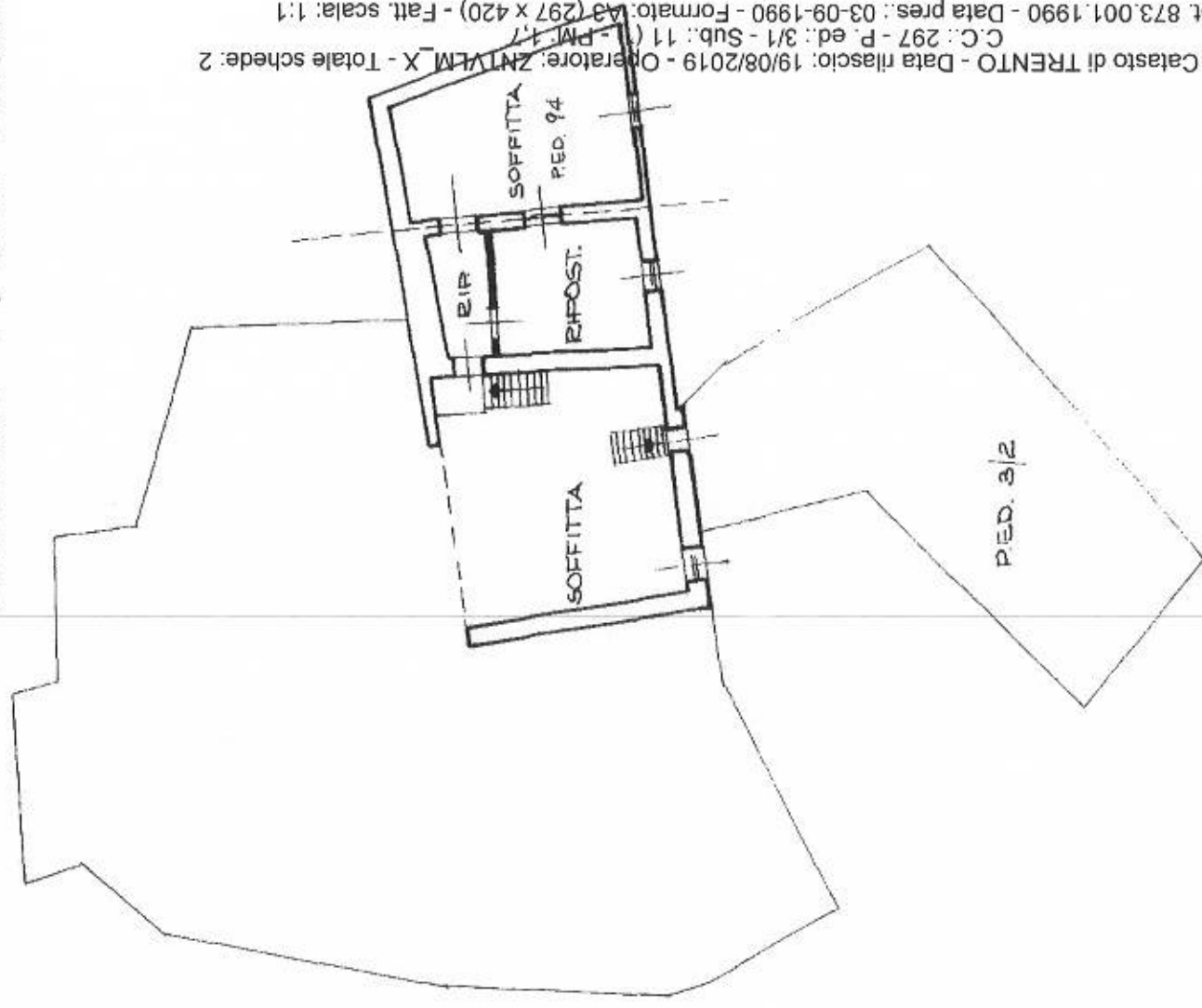

- TERZO PIALSO H= 1.70 - 3.60

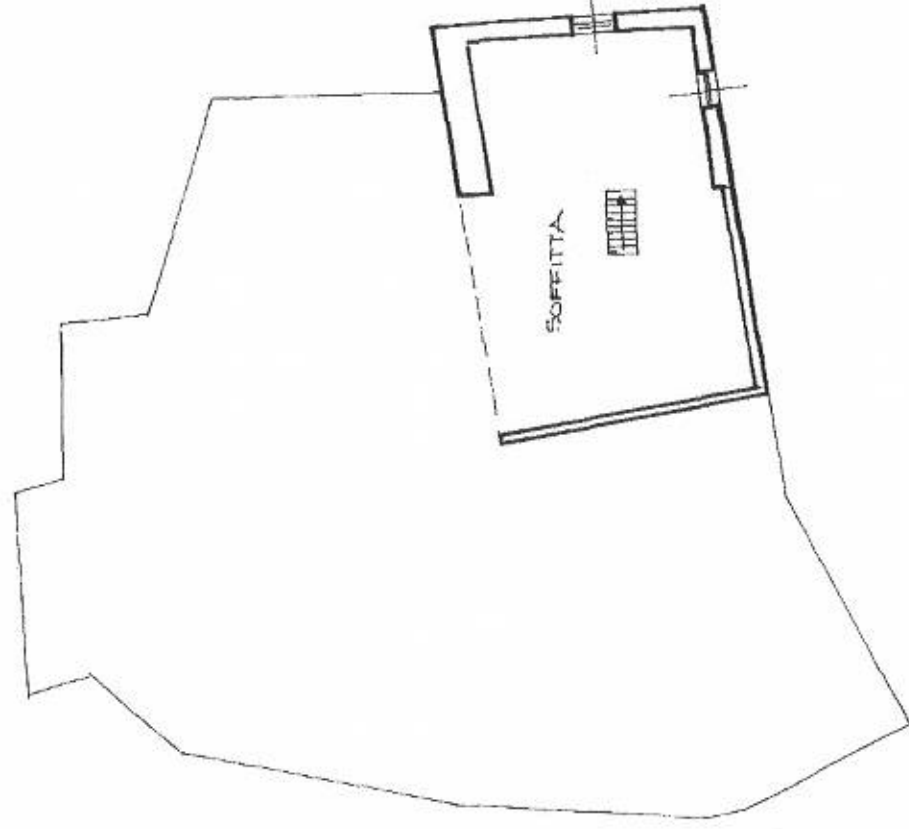

Ufficio del Catasto di TRENTO - Data rilascio: 19/08/2019 - Operatore: ZNTVLM_X - Totale schede: 2
C.C.: 297 - P. ed.: 3/1 - Sub.: 11 () - P.M.: 1-1
Prot. 873.001.1990 - Data pres.: 03-09-1990 - Formato: A3 (297 x 420) - Fatt. scala: 1:1

(*) Indicare le principali misure esterne
RIPRODUZIONE VIETATA

orientamento



SCALA 1:200

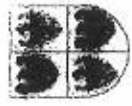

REGIONE AUTONOMA TRENINO-ALTO ADIGE
(D.P.R. 31 luglio 1978, n. 569)

NUOVO CATASTO EDILIZIO URBANO
(R. Decreto Legge 13 aprile 1939, n. 652)

L. 1.000

Mod. An (C.E.U.)

N. d'ord.
N fogli

Planimetria (*) dell'immobile situato nel Comune di **VERVÒ** Via N.

allegata alla dichiarazione presentata all'Ufficio catasto di **CLES** Ufficio tavolare di **CLES**

C.C. **PRIO** F.M. **2** P.Ed. **94** Sub. **1** P.T. **27** P.M.

Rilievo (*) in conformità allo stato reale

Compilato dal **GEOMETRA ALFONSO DE BOMEDIS**

(Titolo, Nome e Cognome del Tecnico)

de la Prov. di **TRENTO**

Iscritto all'Albo **GEOMETRI**

Data **04-06-1990** Timbro e firma

SPAZIO RISERVATO ALL'UFFICIO CATASTO
Subalterni controllati in data
Il Tecnico Catastale
Mod. 97 n. **8739** OP.C. imp. Cat. Cl.

ESTRATTO MAPPA 1:1440

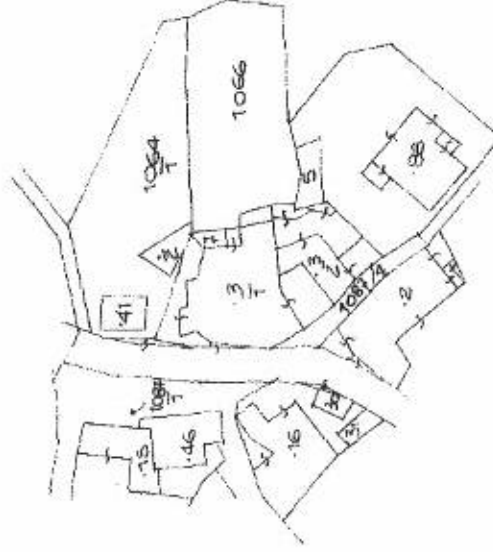

PIALZO TERRA H= 3.20

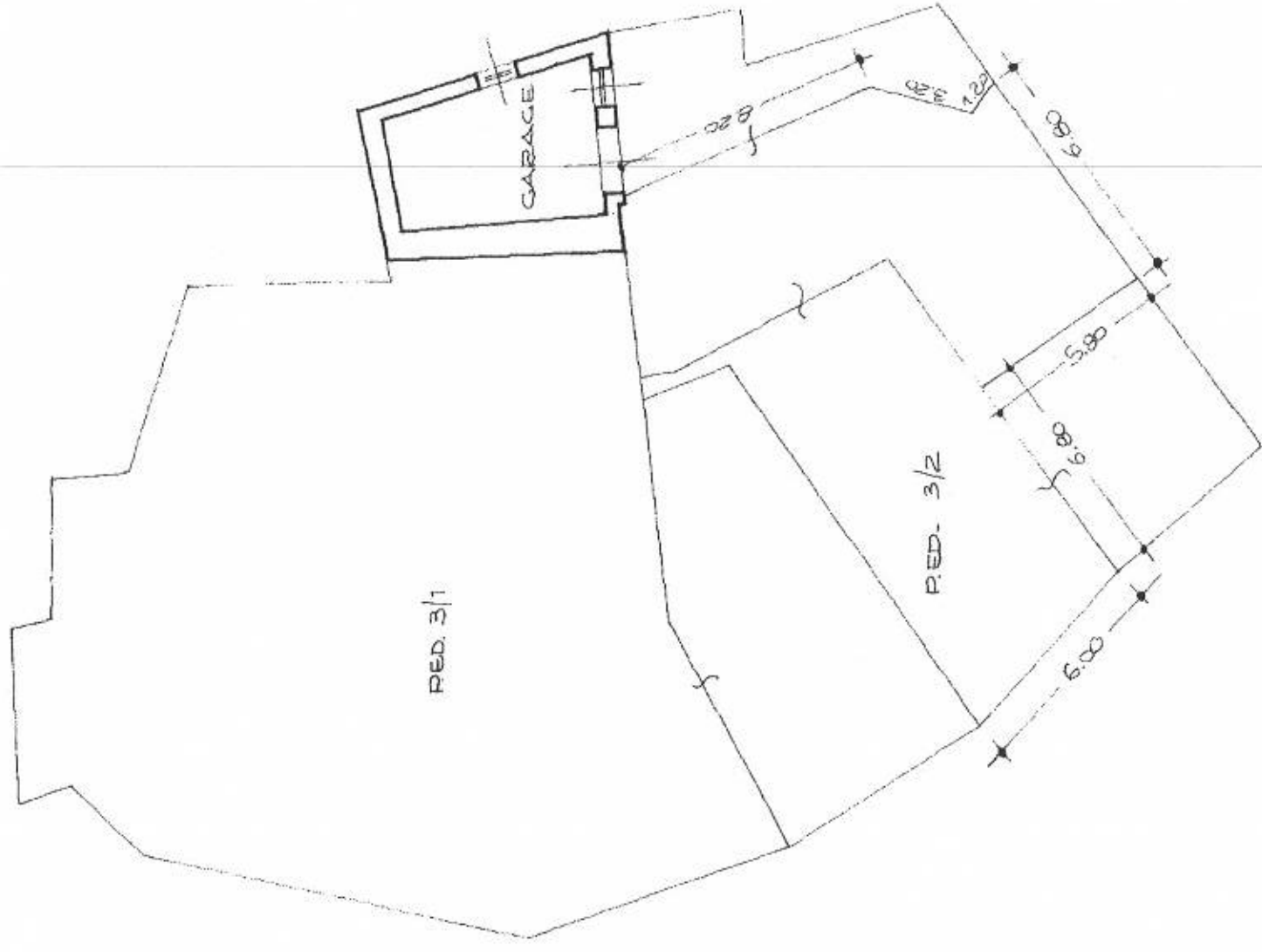

(*) Indicare le principali misure esterne
RIPRODUZIONE VIETATA

