

MODULARIO
F. - Cat. S. T. - 315



MINISTERO DELLE FINANZE
DIREZIONE GENERALE DEL CATASTO E DEI SERVIZI TECNICI ERARIALI

Mod. B (Nuovo Catasto Edilizio Urbano)

Lire
20

NUOVO CATASTO EDILIZIO URBANO

(R. DECRETO LEGGE 13 APRILE 1971, N. 632)

Planimetria dell'immobile situato nel Comune di *Vicenza*

Via *Lago di Varano*

Ditta

Allegata alla dichiarazione presentata all'Ufficio Tecnico Erariale di *Vicenza*

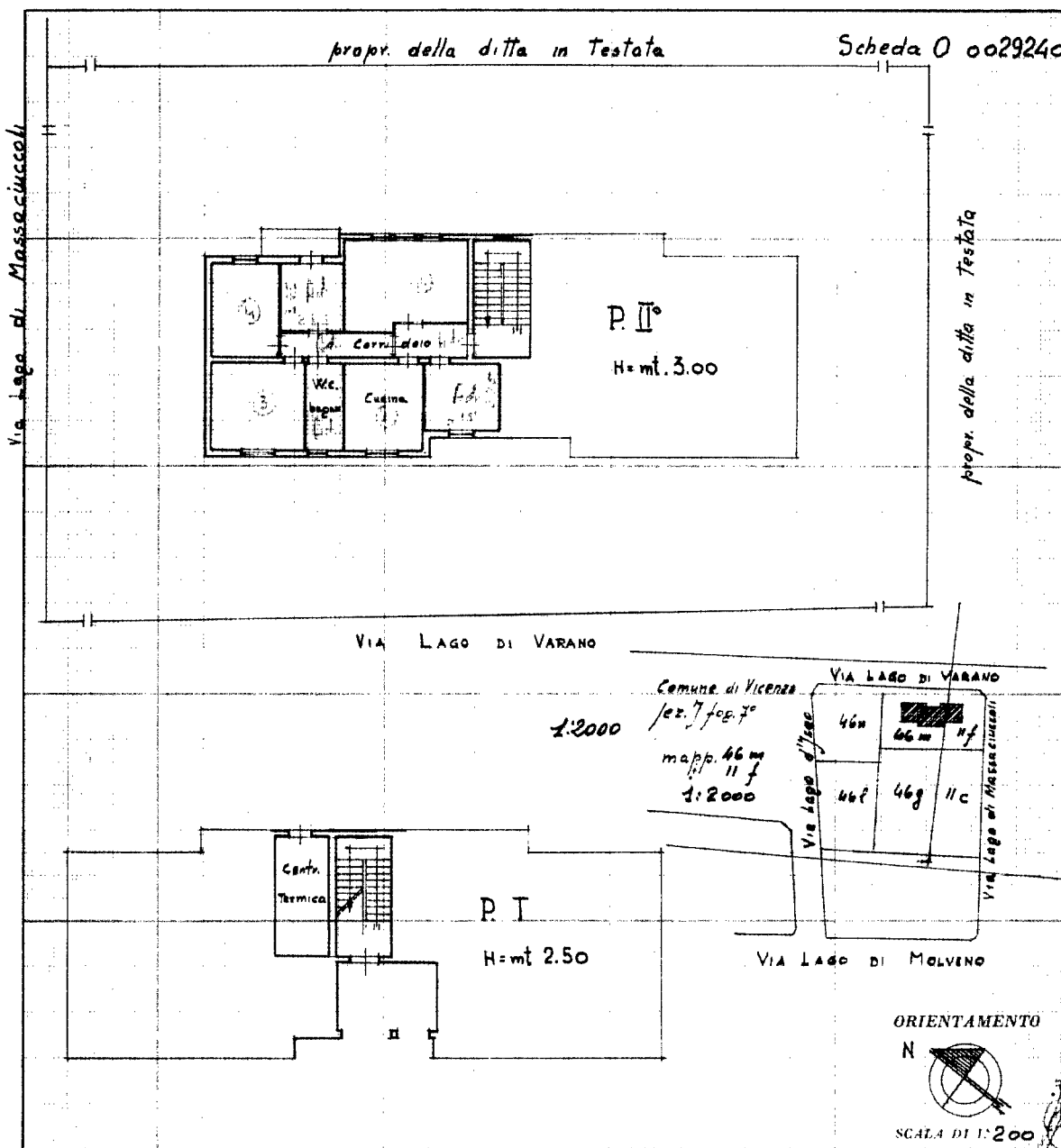

SPAZIO RISERVATO PER LE ANNOTAZIONI D'UFFICIO

DATA

PROT. N°

1 FEB. 1971



Compilata dal *Dott. Ing. GALLO DOMENICO*
Iscritto all'Albo degli Ingegneri della Provincia di *Vicenza*
DATA: 1-1971 **20 GEN. 1971**
Firma: *Gallo Domenico*

Ultima planimetria in atti

MODULARIO
F. - Cat. S. T. - 315



MINISTERO DELLE FINANZE
DIREZIONE GENERALE DEL CATASTO E DEI SERVIZI TECNICI ERARIALI

Mod. B (Nuovo Catasto Edilizio Urbano)

Lire
20

NUOVO CATASTO EDILIZIO URBANO

(R. DECRETO LEGGE 13 APRILE 1949, N. 637)

Planimetria dell'immobile situato nel Comune di Vicenza Via LAGO DI VARANO

Ditta

Allegata alla dichiarazione presentata all'Ufficio Tecnico Erariale di Vicenza

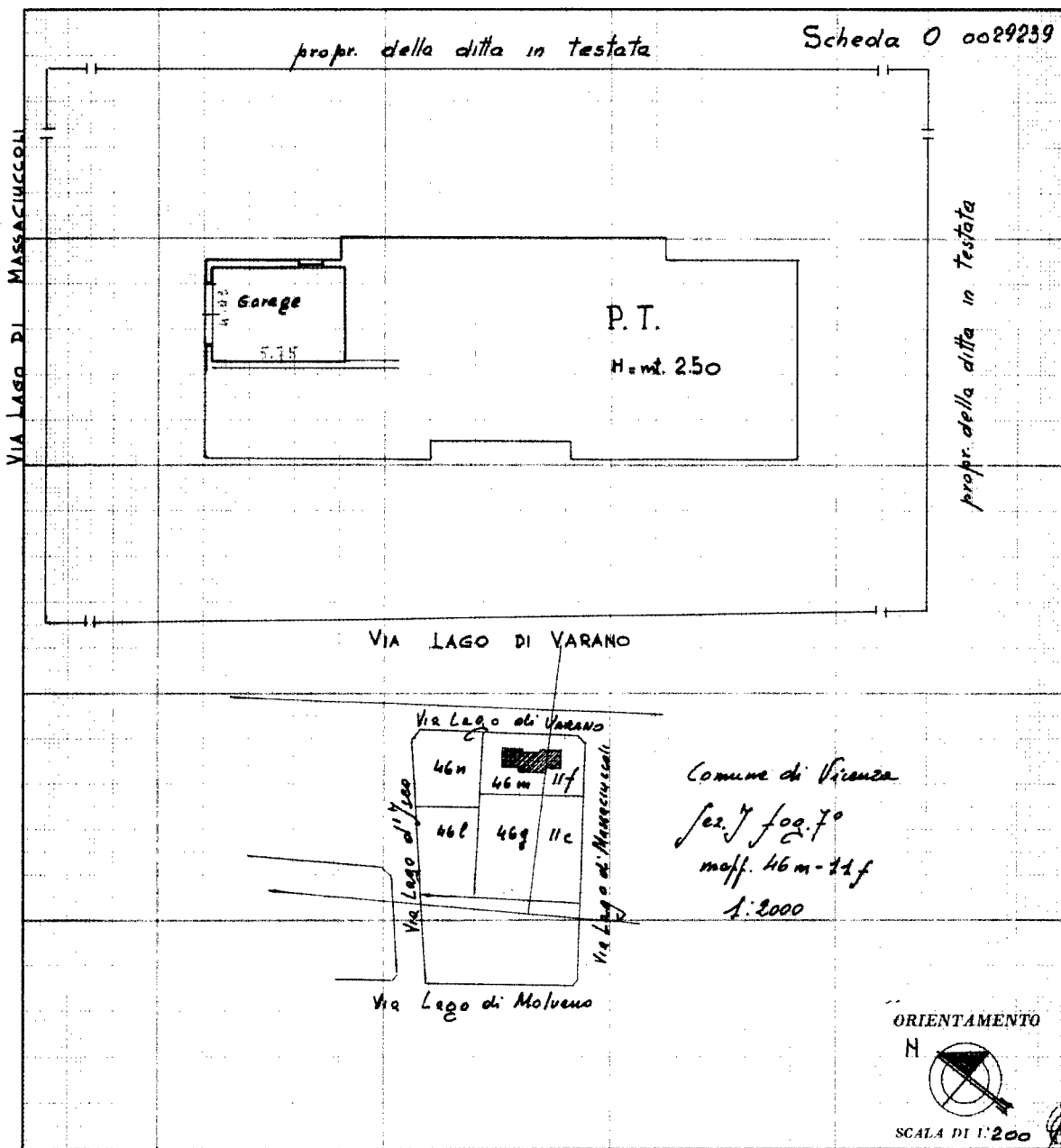

SPAZIO RISERVATO PER LE ANNOTAZIONI D'UFFICIO

DATA 01 FEB. 1971

PROT. N° 515

Compilata dal Dott. Ing. GALLO DOMENICO

Iscritto all'Albo degli Ingegneri della Provincia di Vicenza

DATA 20.1.1971

Firma: Gallo ing. Domenico

20 GEN. 1971

Ultima planimetria in atti

Catasto dei Fabbricati - Situazione al 11/06/2019 - Comune di VICENZA (L.840) - < Foglio: 71 - Particella: 152 - Subalterno: 2 >
VIA LAGO DI MASSACIUCCOLI n. 13 piano: T;