

Agenzia del Territorio
CATASTO FABBRICATI
Ufficio provinciale di
Vicenza

Dichiarazione protocollo n. V/0131240 del 18/06/2012
Planimetria di u.i.u. in Comune di Isola Vicentina
Via Brenta

civ. 7

Identificativi Catastali:
Sezione: 16
Foglio: 120
Particella: 120
Subalterno:

Compilata da:
Ossato Fabio
Iscritto all'albo:
Geometri
Prov. Vicenza

Scheda n. 1
Scala 1: 500

N. 2125

PIANO SOTTOSTRADA

PIANO TERRA

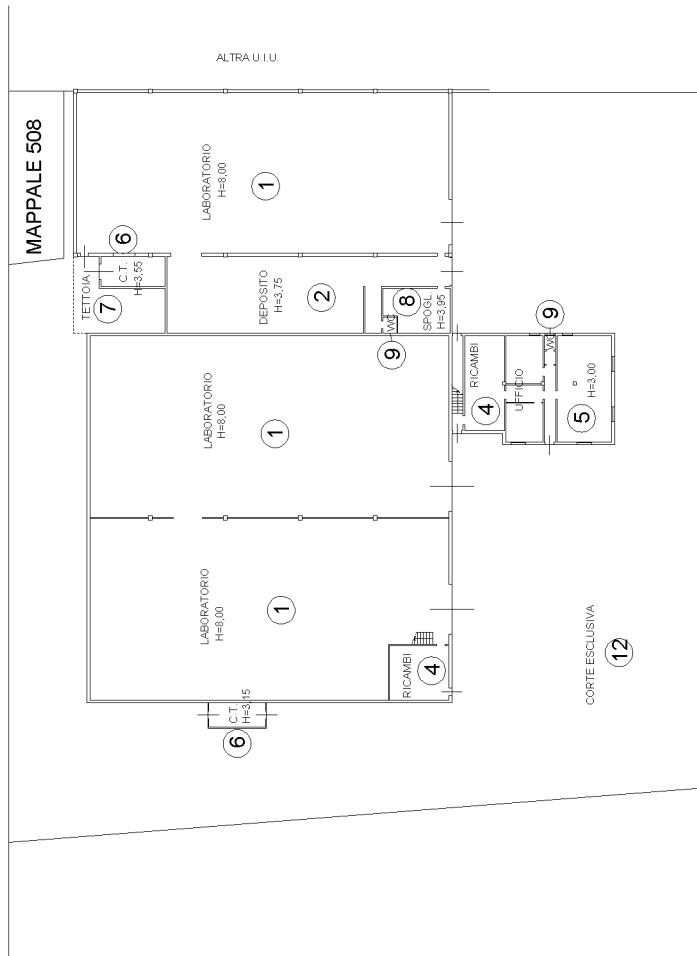
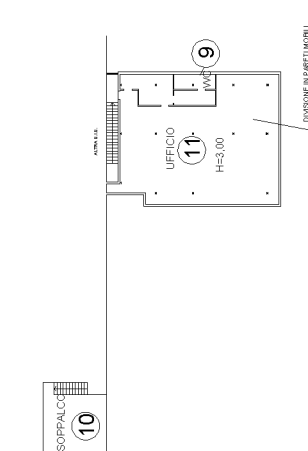
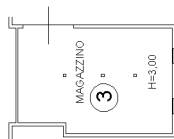

PIANO PRIMO

VIA BRENTA