

Compilata da:
Lorito Giuseppe
Iscritto all'albo:
Architetti
Prov. Fermo
N. 137

Identificativi Catastali:
Sezione: 4
Foglio: 4
Particella: 165
Subalterno: 4

Dichiarazione protocollo n. AP0065437 del 23/04/2012
Planimetria di u.i.u. in Comune di Porto Sant'elpidio
Via Camillo Benso Di Cavour
civ. 226

Agenzia del Territorio
CATASTO FABBRICATI
Ufficio provinciale di
ASCOLI

Scala 1:200

n.1

PIANTA PIANO TERRA

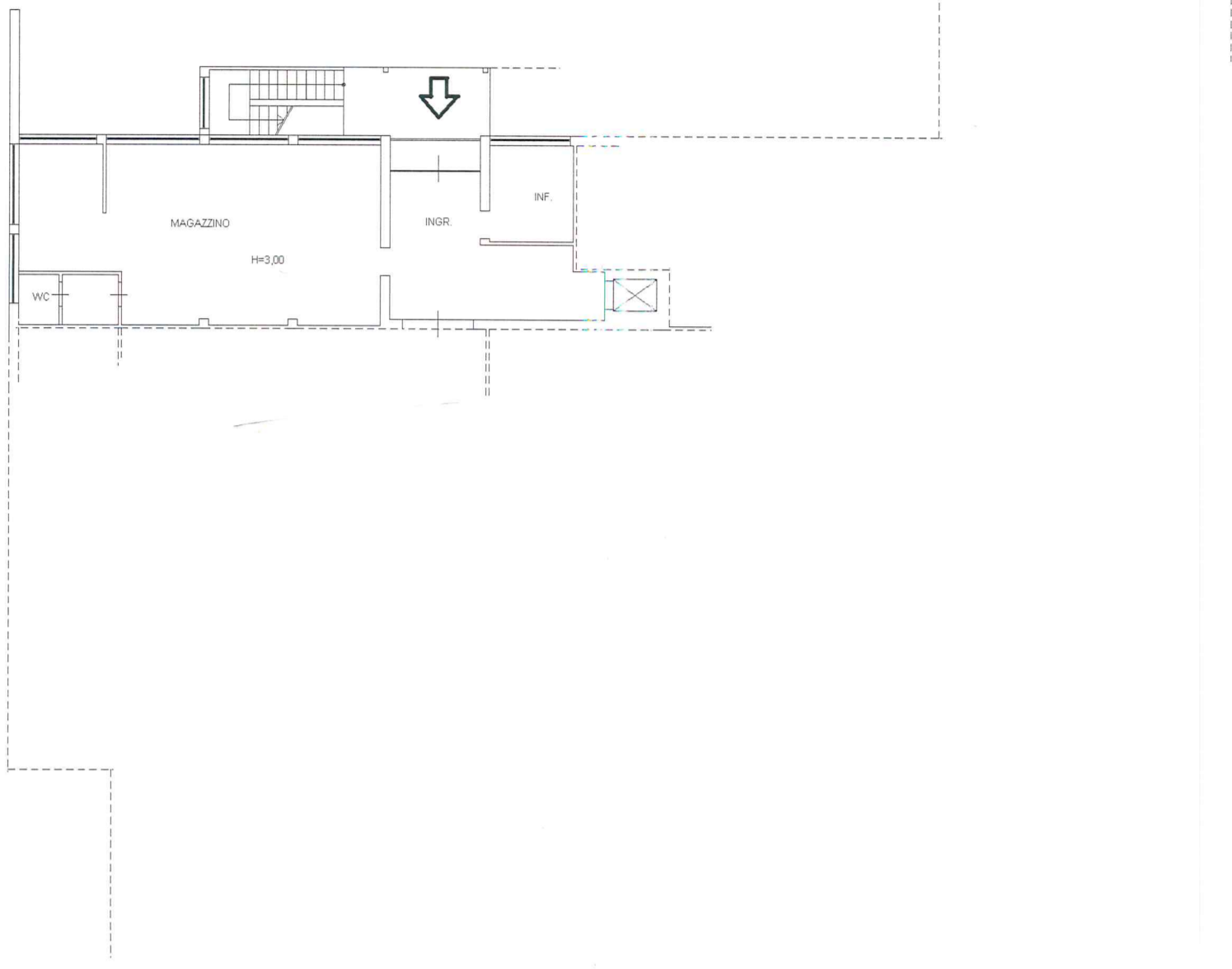

PIANTA PIANO PRIMO

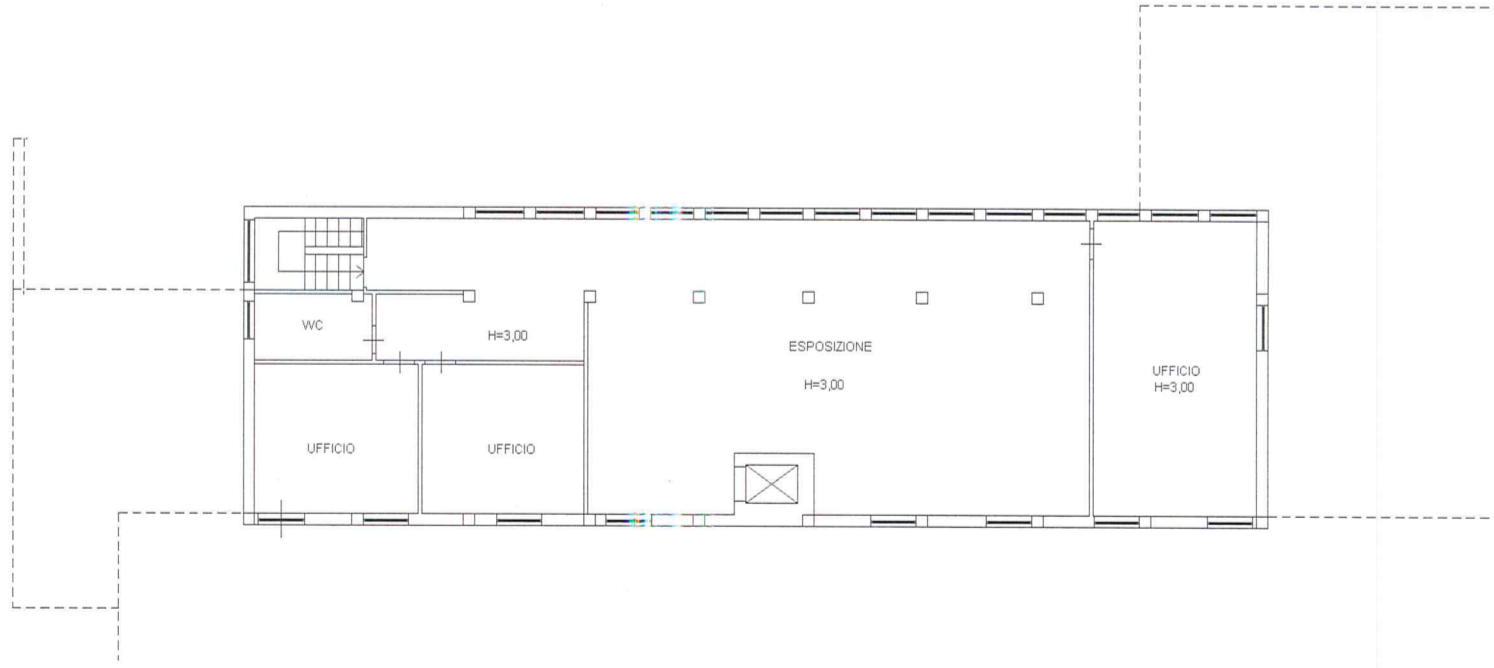

NORD

PIANTA PIANO TERRA

Compilata da:
Lorito Giuseppe
Iscritto all'albo:
Architetti
Prov. Fermo
N. 137

Identificativi Catastali:
Sezione: 4
Foglio: 4
Particella: 165
Subalterno: 5

Dichiarazione protocollo n. AP0065437 del 23/04/2012
Planimetria di u.i.u. in Comune di Porto Sant'elpidio
Via Camillo Benso Di Cavour civ. 226

Agenzia del Territorio
CATASTO FABBRICATI
Ufficio provinciale di
ASCOLI

Scala 1: 200

n. 1

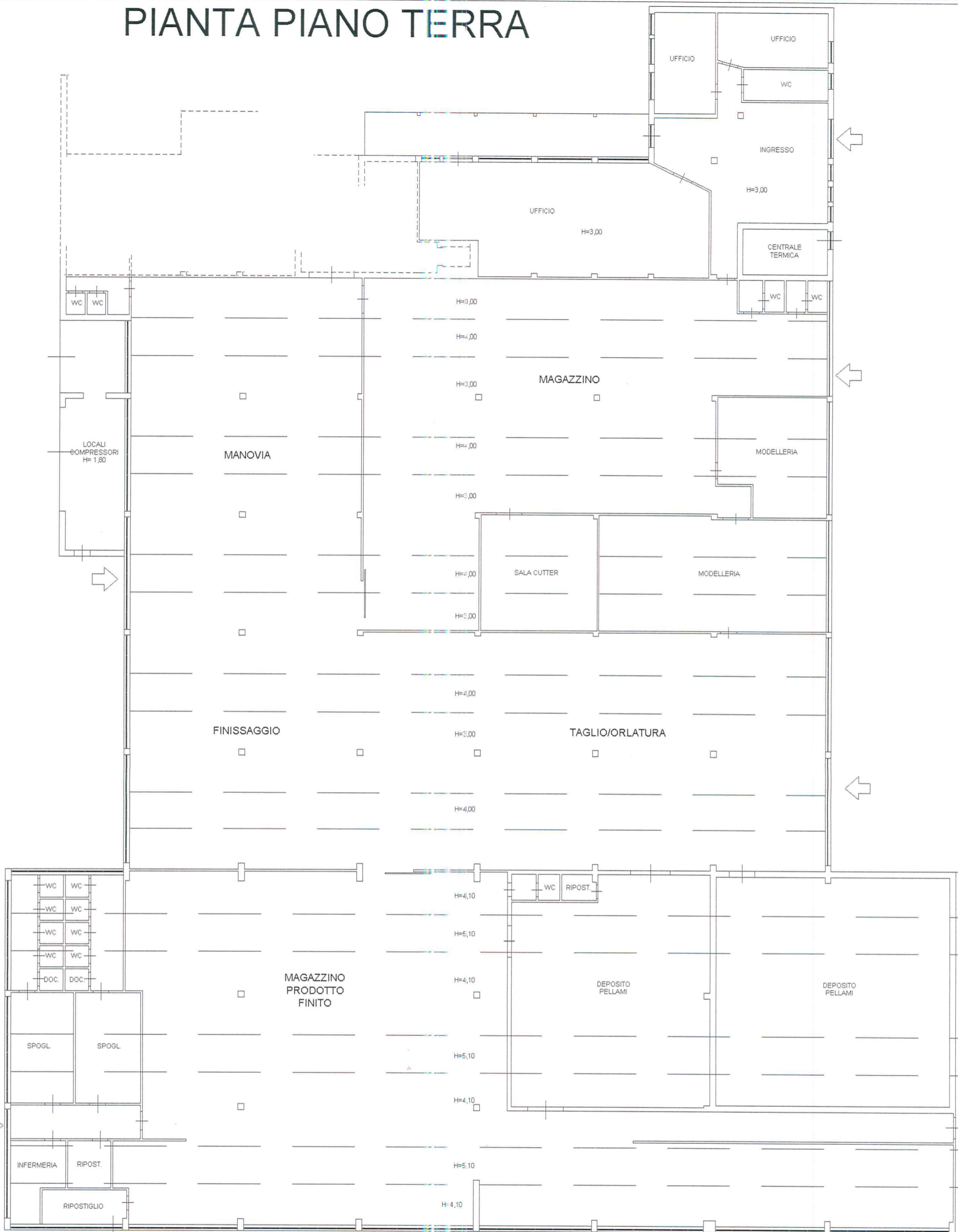

PER LA PORZIONE MANCANTE VEDERE SCHEDA

NORD



Agenzia del Territorio
CATASTO FABBRICATI
Ufficio provinciale di
ASCOLI

Scala 1: 200

Dichiarazione protocollo n. AP0065437 del 23/04/2012
Planimetria di u.i.u. in Comune di Porto Sant'elpidio
Via Camillo Benso Di Cavour civ. 226

Identificativi Catastali:
Sezione: 4
Foglio: 4
Particella: 165
Subalterno: 5

Compilata da:
Lorito Giuseppe
Iscritto all'albo:
Architetti
Prov. Fermo
N. 137

PIANTA PIANO TERRA

