

MODULARIO
F. - Cat. S. T. - 315



MINISTERO DELLE FINANZE
DIREZIONE GENERALE DEL CATASTO E DEI SERVIZI TECNICI ERARIALI

Lire
50

NUOVO CATASTO EDILIZIO URBANO

(R. DECRETO-LEGGE 13 APRILE 1939, N. 662)

Planimetria dell'immobile situato nel Comune di Roma Via Antonelli 26

Ditta Bucci Alba n. Roma 28-12-1909 3/6; De Amici Emilia ved. De Sanctis n. Roma 28-4-1907 1/6; De Sanctis

Allegata alla dichiarazione presentata all'Ufficio Tecnico Erariale di
Fabio n. Roma 7-2-1931 1/6; De Sanctis Paola n. Roma 1-3-1924 1/6

piano terra

Negozio H: 3.20

prop. ditta intestata

prop. ditta intestata

prop. ditta

prop.

prop. ditta sopra intestata

prop.

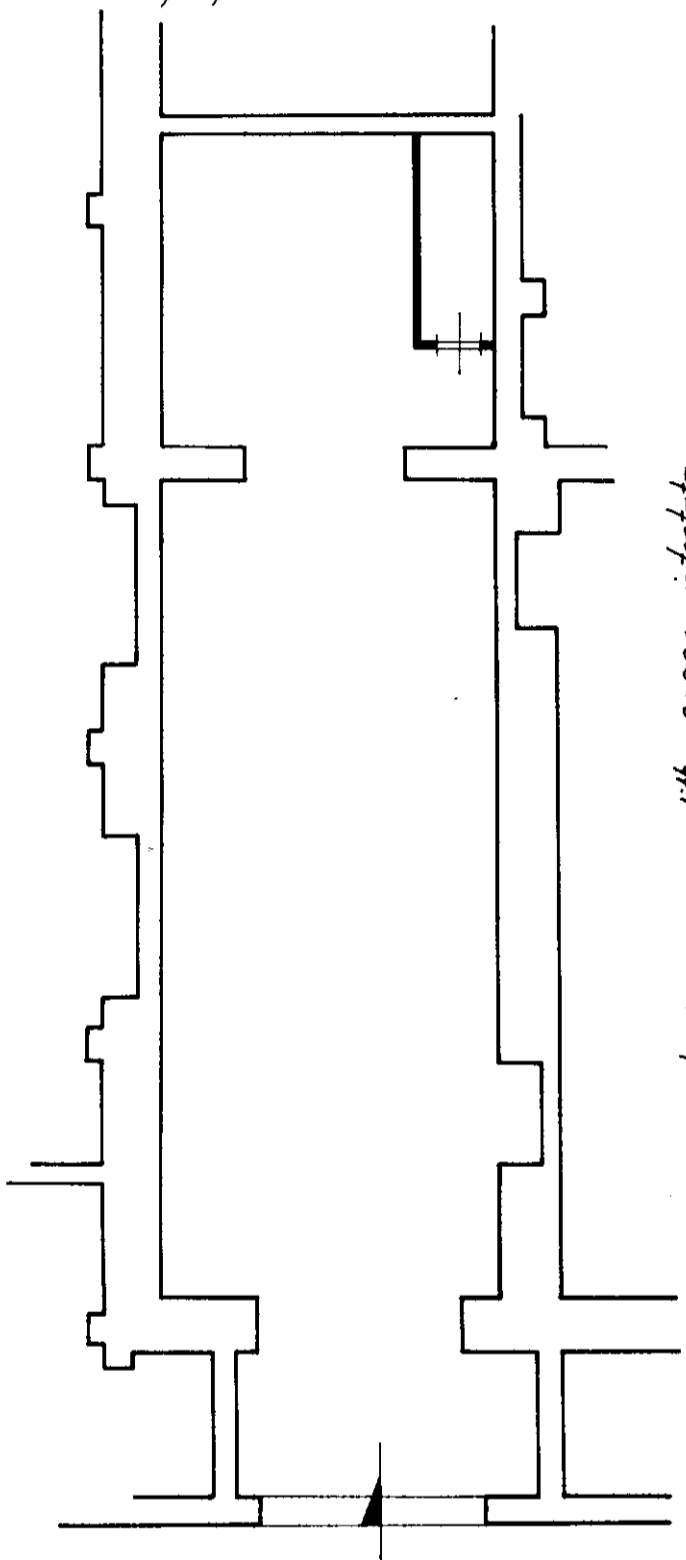

Via Antonelli

ORIENTAMENTO



SCALA DI 1:100

SPAZIO RISERVATO PER LE ANNOTAZIONI D'UFFICIO

DATA
PROT. N°

6360041313

Compilata dal Geom. Drusiani

(Titolo, nome e cognome del tecnico)

Giovanni

Iscritto all'Albo dei Geom. n. 1200

della Provincia di Roma

DATA 18-7-1979

Firma: [Signature]

MS OFFICINA CIV. ROMA