

**Agenzia del Territorio
CATASTO FABBRICATI
Ufficio Provinciale di
Latina**

Dichiarazione protocollo n. LT0006607 del 12/01/2010

Planimetria di u.i.u. in Comune di Latina

Via Sabaudia

civ. 63

Identificativi Catastali:

Sezione:
Foglio: 172

Particella: 415

Subalterno: 37

Compilata da:
Salvato Dario

Iscritto all'albo:
Geometri

Prov. Latina

N. 1581

Scheda n. 1

Scala 1:200

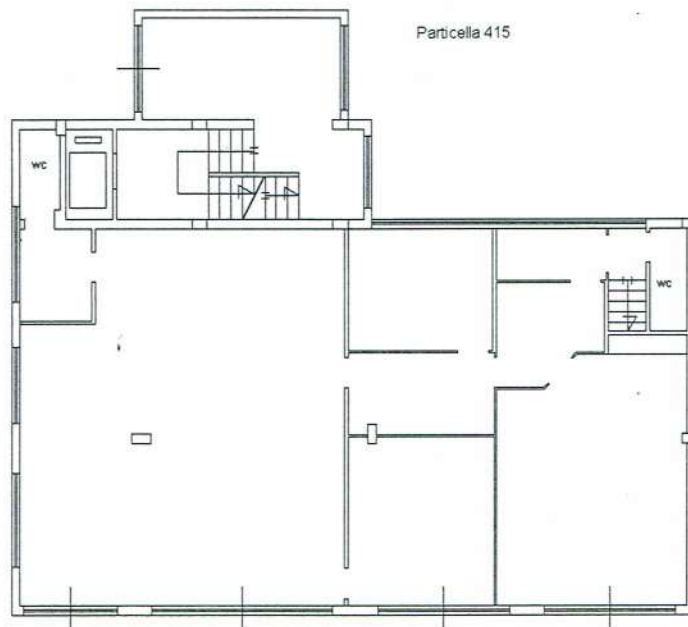

Piano Terra
H = cm 365

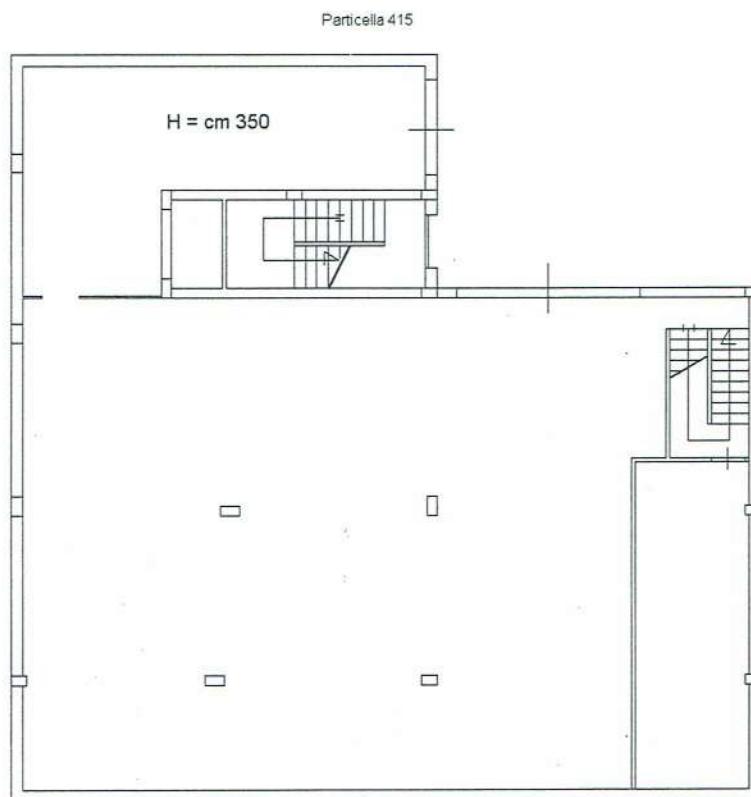

Piano Interrato
H = cm 400



Catasto dei Fabbricati - Situazione al 04/02/2020 - Comune di LATINA(E472) - < Foglio: 172 Particella: 415 - Subalterno 37 >
VIA SABAUDIA n. 63 piano: T-S1;

Planimetrie Stato di Fatto loc. Magazzino e Soppalco

Pianta Piano Interrato

scala 1:100
H= 3.60 mt

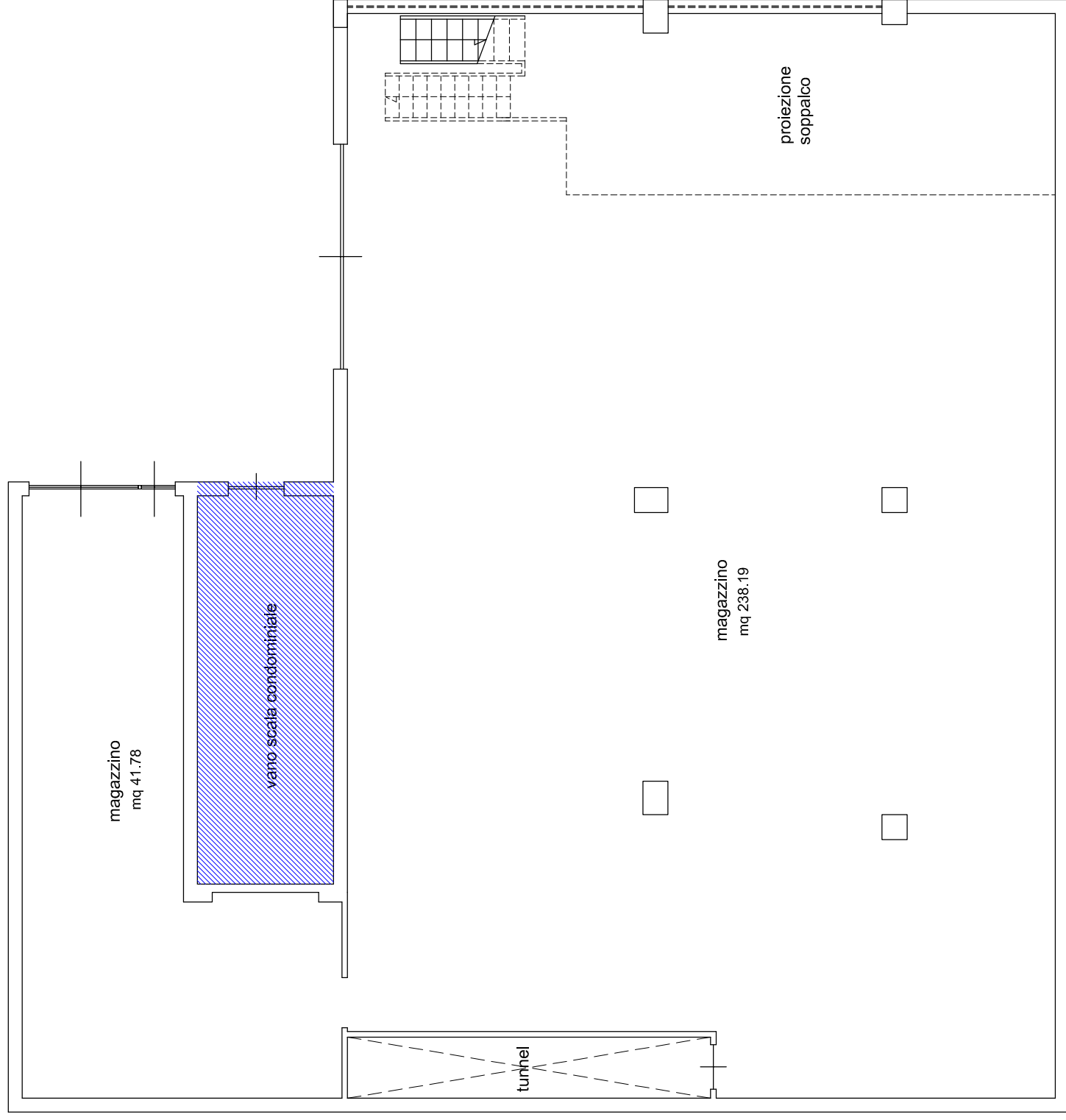

LEGENDA:

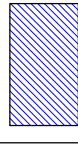

Parte non interessata
(Altra Proprietà)

FOGLIO 172
PARTICELLA 415
SUB 37

Pianta Piano Intermedio (soppalco)

scala 1:100
H= 2.40 mt

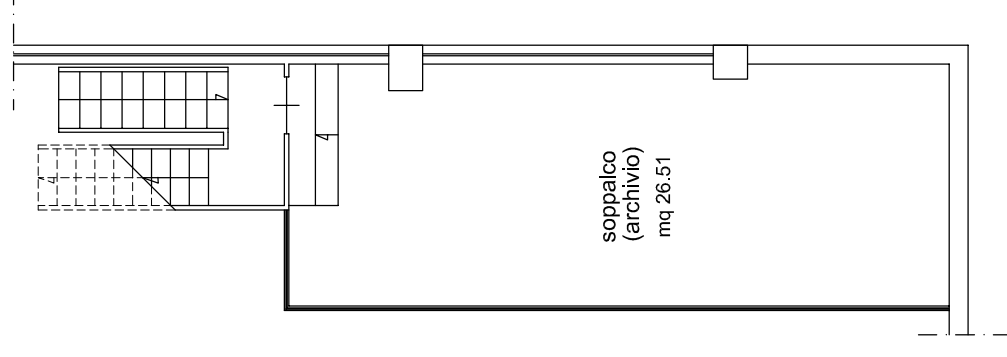

SUPERFICIE (magazzino):

| | |
|----------------------|------------------|
| Magazzino: | mq 41.78 |
| Magazzino: | mq 238.19 |
| Soppalco: | mq 26.51 |
| Totale nette: | mq 306.48 |

Totale Sup. Lorda: mq 342.00

Orientamento

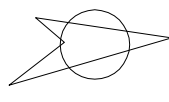

Planimetrie Stato di Fatto loc. Negozio

Pianta Piano terra scala 1:100
H= 3.60 mt

LEGENDA:

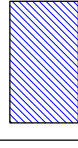

Parte non interessata
(Altra Proprietà)

FOGLIO 172
PARTICELLA 415
SUB 37

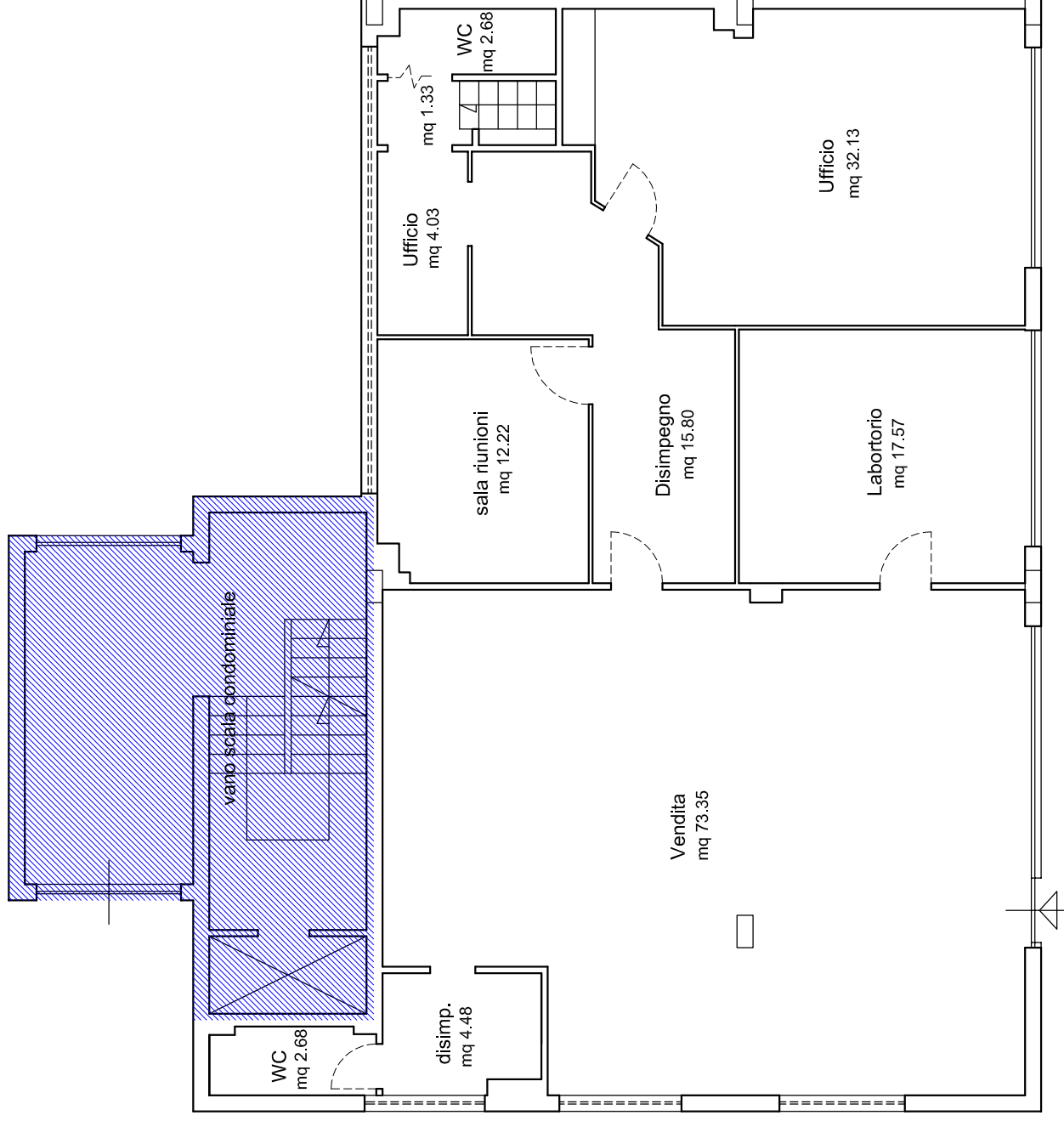

SUPERFICIE (commerciale):

| | |
|----------------------|------------------|
| Vendita: | mq 73.35 |
| Wc: | mq 2.68 |
| Disimp.: | mq 4.48 |
| Sala Riunioni: | mq 12.22 |
| Disimpegno: | mq 15.80 |
| Laboratorio: | mq 17.57 |
| Ufficio: | mq 5.36 |
| Ufficio: | mq 32.13 |
| Wc: | mq 2.68 |
| Totale netto: | mq 166.27 |

Totale Sup. Lorda: mq 187.00

Orientamento

