

Agenzia del Territorio
CATASTO FABBRICATI
Ufficio Provinciale di
Caserta

Planimetria di u.i.u. in Comune di Galluccio

civ. 18

Via Pecorari

Identificativi Catastali:

Sezione:
Foglio: 9
Particella: 42
Subalterno: 1

Compilata da:
Mancini Massimo

Iscritto all'albo:
Geometri

Prov. Caserta

N. 2841

Scheda n. 1 Scala 1:200

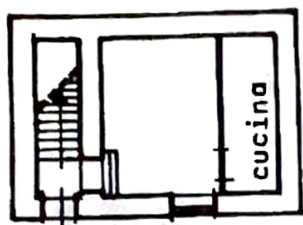

via Pecorari

PIANO TERRA h=3.30

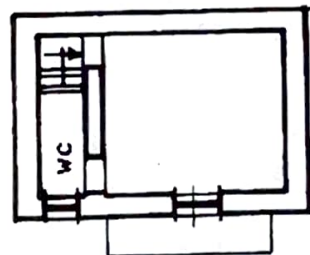

PIANO PRIMO h=3.30

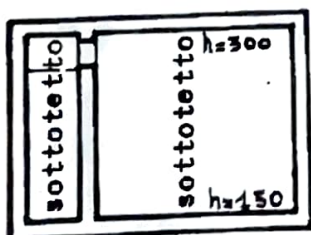

PIANO SECONDO



1844-01
Catasto dei fabbricati - Situazione al 02/08/2019 - Comune di GALLUCCIO (D886) - < Foglio: 9 - Particella: 42 - Subalterno: 1 >