

MODULARIO
F. rig. rend. 487



MINISTERO DELLE FINANZE
DIPARTIMENTO DEL TERRITORIO

CATASTO EDILIZIO URBANO (RDL 13-4-1939, n. 652)

MOD. BN (CEU)

LIRE
500

Planimetria di u.i.u. in Comune di PORTO S. ELPIDIO via XX SETTEMBRE civ. 110

PIANTA PIANO SECONDO

H = 3.00

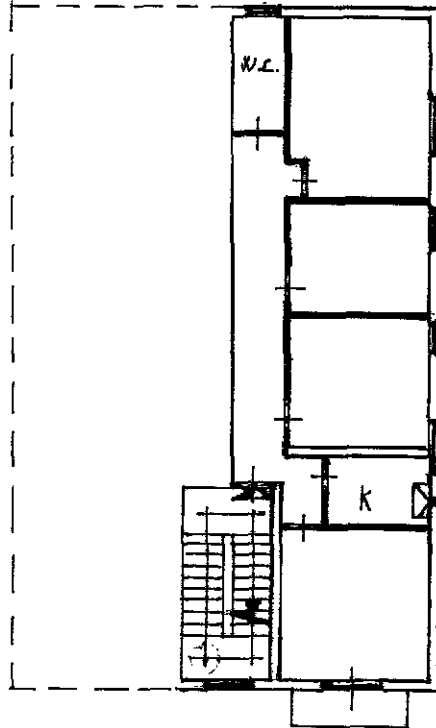

ORIENTAMENTO

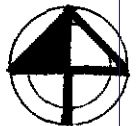

SCALA DI 1: 200

Catasto di Fabbricati - Situazione al 31/08/2018 - Comune di PORTO SANT'ELPIDIO (G921) - < Foglio: 24 - Particella: 434 - Subalterno: 7 >
VIA XX SETTEMBRE n. 110 piano: 2;

Dichiarazione di N.C.
Denuncia di variazione

Compilata dal GEOM. PAGHOTI BRUNO
(Titolo, cognome e nome)

RISERVATO ALL'UFFICIO

407

Ultima planimetria in atti
Identificativi catastali

Iscritto all'albo del GEOM. DEL CIRC. DI FERMO

Data presentazione:08/03/1995 - Data: 31/08/2018 - n. T176164 - Richiedente: MRCBDT80D51H769T

Totale schede: 1 - Formato di acquisizione: A4(210x297) - Formato stampa richiesta: A4(210x297)

data 06-03-95 Firma Geom. Bruno Paghoti

MODULARIO
F. rig. rend. 487



MINISTERO DELLE FINANZE
DIPARTIMENTO DEL TERRITORIO
CATASTO EDILIZIO URBANO (RDL 13-4-1939, n. 652)

MOD. BN (CEU)

LIRE
500

Planimetria di u.i.u. in Comune di PORTO S. ELPIDIO via XX SETTEMBRE civ. 110

PIANTA PIANO 3° SOTTOTETTO

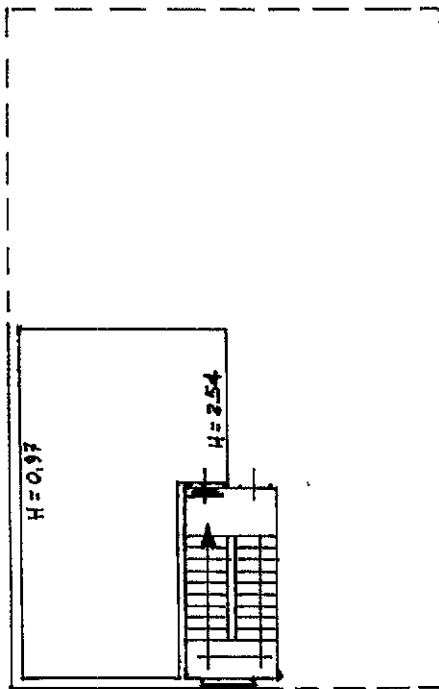

ORIENTAMENTO

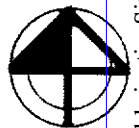

SCALA DI 1:100

Dichiarazione di N.C.
Denuncia di variazione

Compilata dal GEOM. PAGNOTTI BRUNO
(Titolo, cognome e nome)

RISERVATO ALL'UFFICIO

Ultima planimetria in atti

Identificativi catastali

Iscritto all'albo dei GEOM. DEL CIRC. DI FERMO

Data presentazione:08/03/1995 - Data: 31/08/2018 - n. T176426 - Richiedente: MRCBDT80D51H769T
Totale schede: 1 - Formato di acquisizione: A4(210x297) - Formato stampa richiesto: A4(210x297)
data 06-03-95 Firma Geom. Bruno Pagnotti

102

Catasto del Comune di PORTO SANT'ELPIDIO (G921) - < Foglio: 24 - Particella: 434 - Subalterno: 8 >
VIA XX SETTEMBRE n. 110 piano: 3;