

PLANIMETRIA scala 1:100
Comune di Isola Del Liri (Fr)
Foglio 13 Particella 60 sub.6

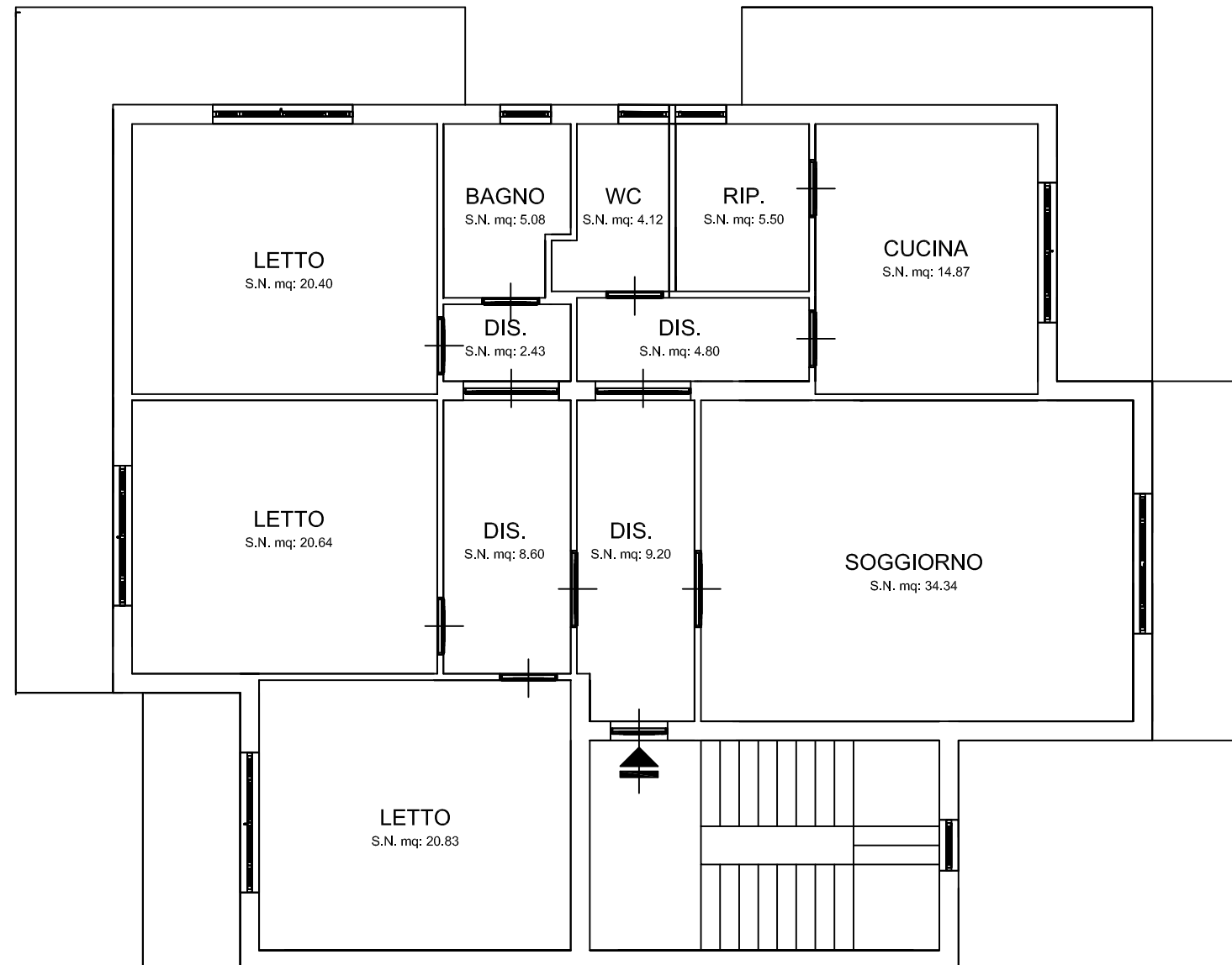

SUP. NETTA = 168.96 mq
SUP. LORDA = 196.20 mq

PIANO PRIMO
h=3.00 m

PLANIMETRIA scala 1:100
Comune di Isola Del Liri (Fr)
Foglio 13 Particella 60 sub.6

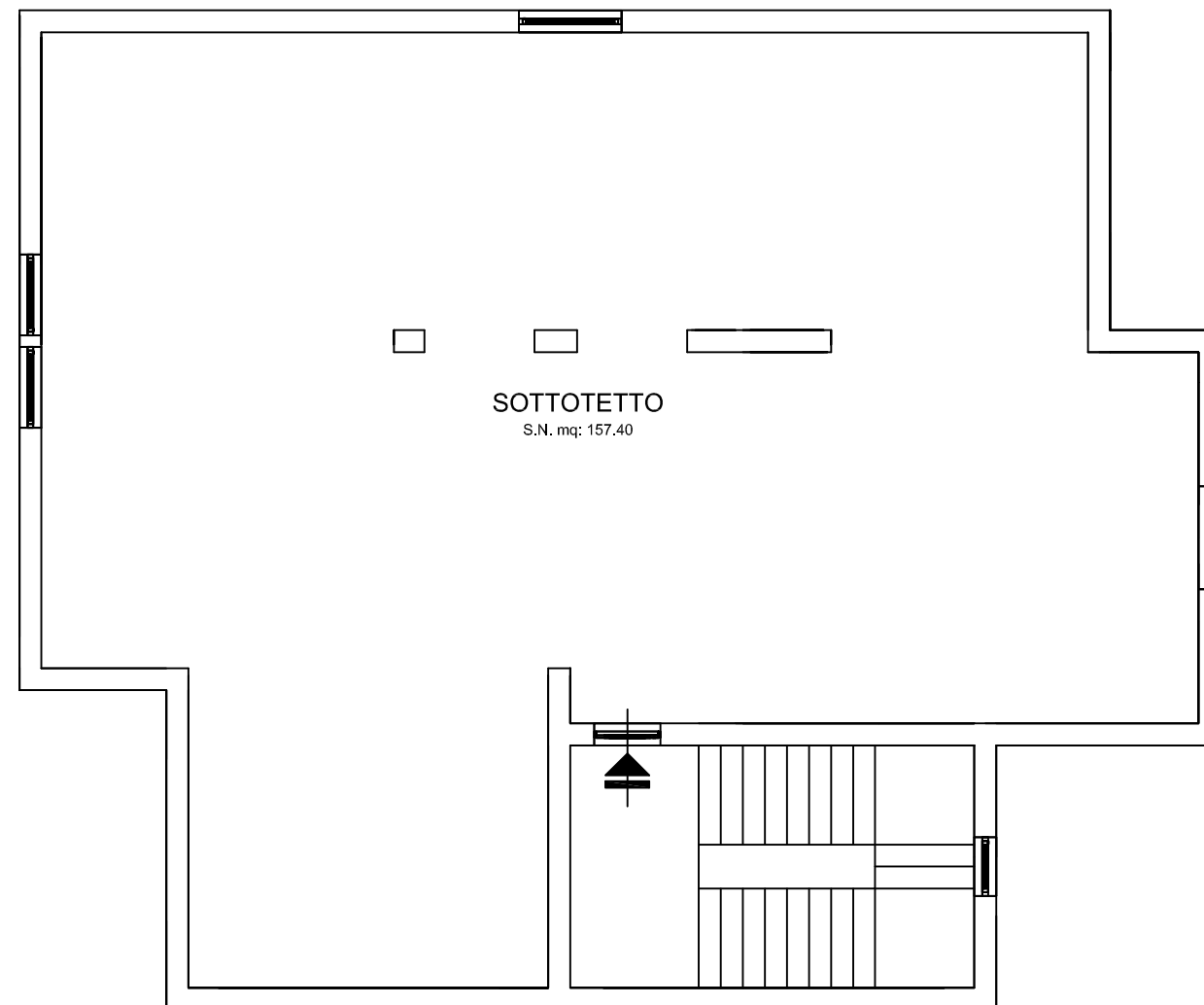

PIANO
SOTTOTETTO
hmax=2.60 m

SUP. NETTA = 175.55 mq
SUP. LORDA = 196.20 mq



MODULARIO
F. rig. rend. 497



MINISTERO DELLE FINANZE
DIPARTIMENTO DEL TERRITORIO
CATASTO EDILIZIO URBANO (RDL 13-4-1939, n. 652)

MOD. **BN** (CEU)

LIRE
500

Planimetria di u.i.u. in Comune di ISOLA DEL LIRI via PAGNANELLI civ.

PIANO PRIMO H = 3,00

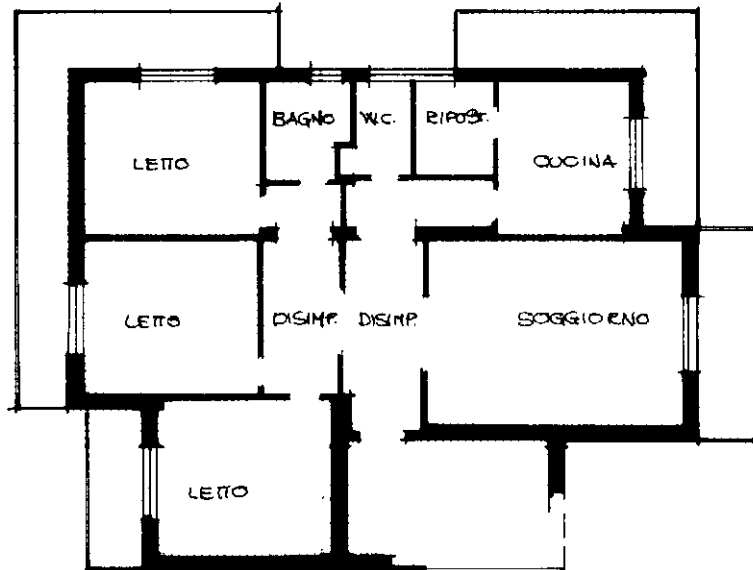

PIANO SOTTOTETTO H/MAX. = 2.60
SECOHDO **H/MIN. = 0.60**

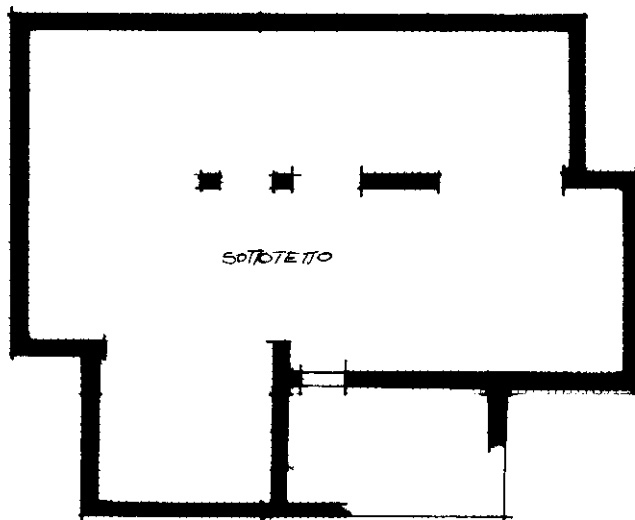

ORIENTAMENTO

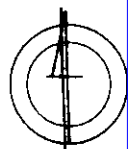

SCALA DI 1:20

Dichiarazione di N.C.
Dichiarazione di inabitabilità

Compilata dal ARCHITETTO
(Titolo, cognome e nome)
MASSIMO TRANCANELLA

RISERVATO ALL'UFFICIO

1509-133-37

Data presentazione: 07/10/1997 - Data: 03/04/2018 - n. T48091 - Richiedente: GLLGCM72P02F352Y

Totale schede: 1 - Formato di acquisizione: A4(210x297) - Formato stampa richiesto: A4(210x297)

h. 60 sub. 6 della provincia di FR n. 203

data 18.06.97 Firma Massimo Trancanella

Catasto dei Fabbricati - Situazione al 03/04/2018 - Comune di ISOLA DEL LIRI (E340) - < Foglio: 13 - Particella: 60 - Subalterno: 6 >
VIA PAGNANELLI piano: 1-2;

Roma - Istituto Poligrafico e Zecca dello Stato - P.V.