

PLANIMETRIA scala 1:100
Comune di Isola Del Liri (Fr)
Foglio 13 Particella 520

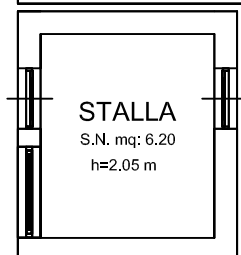

PIANO TERRA

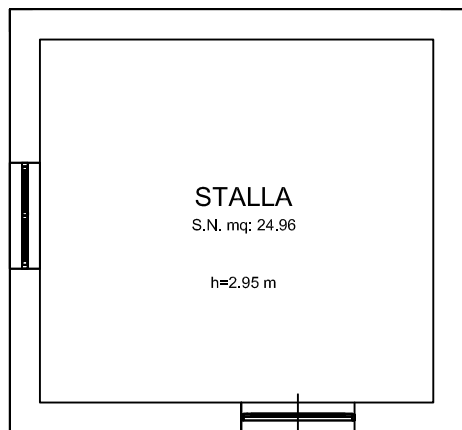
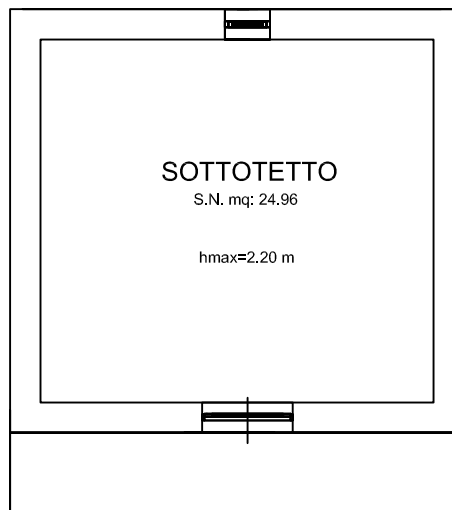

PIANO
SOTTOTETTO

SUP. NETTA = 56,16 mq
SUP. LORDA = 76,77 mq

PLANIMETRIA scala 1:100
Comune di Isola Del Liri (Fr)
Foglio 13 Particella 60 sub.5-sub.1

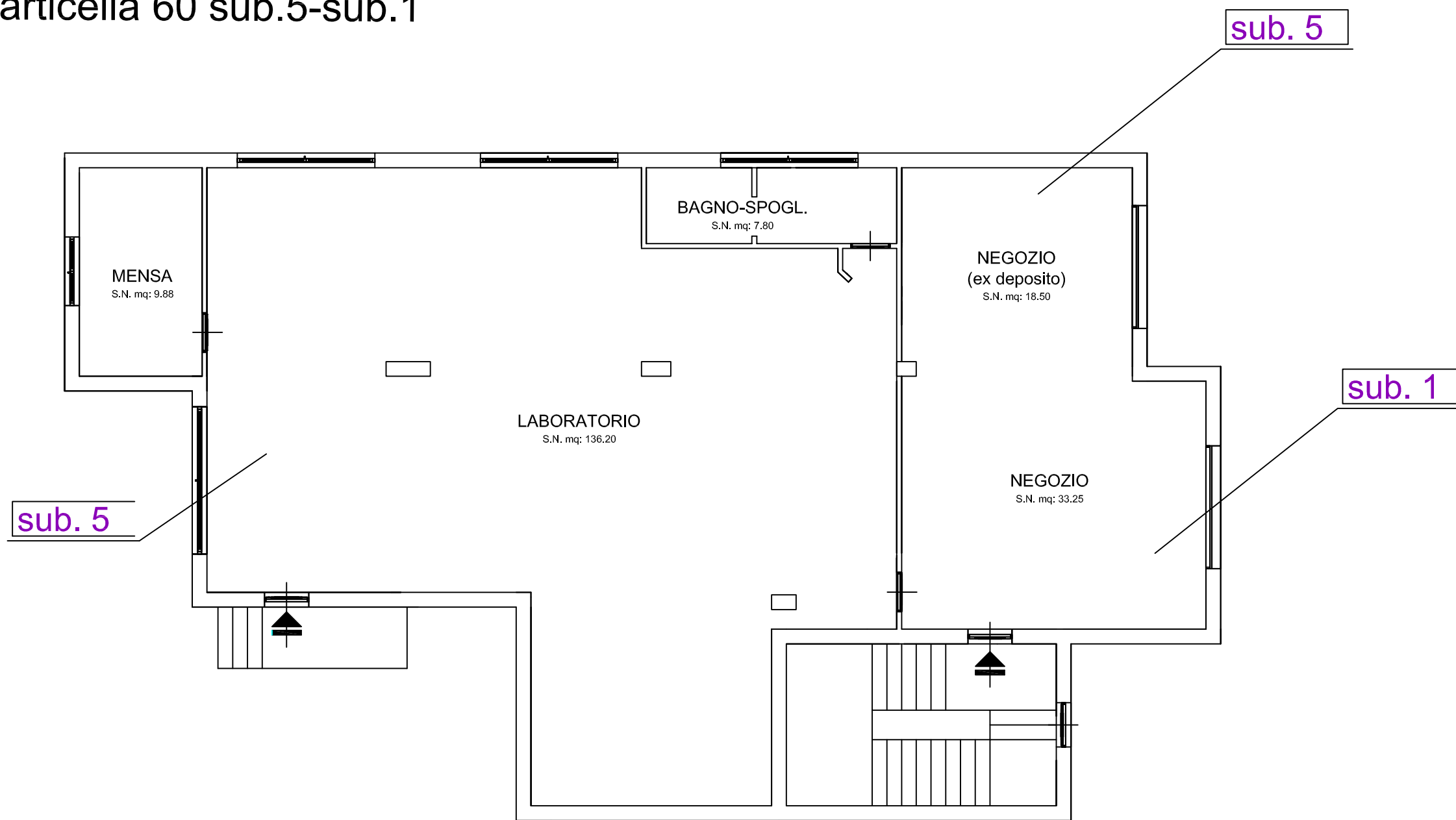

PIANO TERRA
h=3.90 m



SUB. 5
SUP. NETTA = 172.40 mq
SUP. LORDA = 192.85 mq

SUB. 1
SUP. NETTA = 33.25 mq
SUP. LORDA = 37.00 mq

PLANIMETRIA scala 1:100
Comune di Isola Del Liri (Fr)
Foglio 13 Particella 60 sub.5

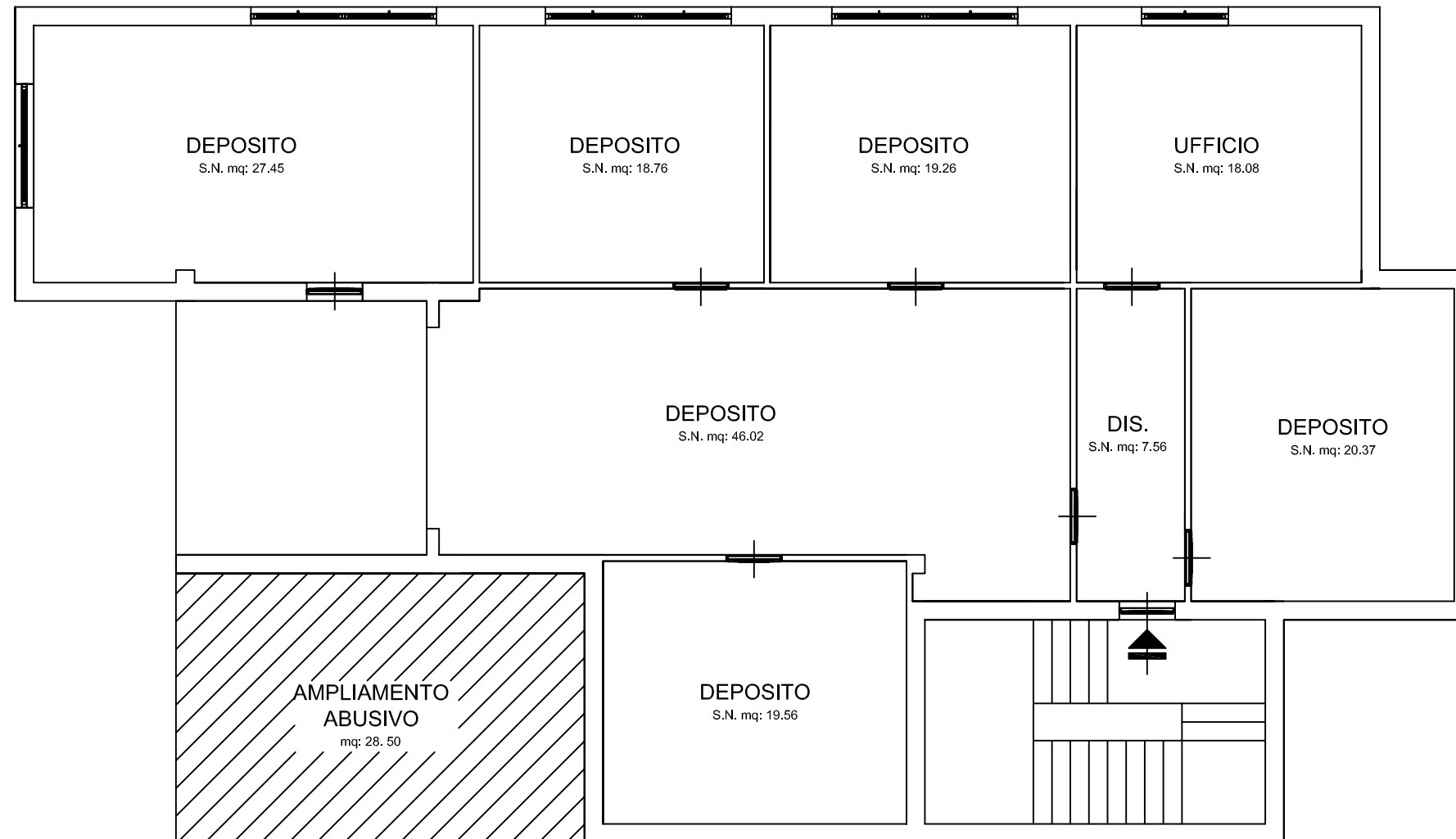

PIANO
SEMINTERRATO
h=2,40 m

SUP. NETTA = 195.21 mq
SUP. LORDA=231.30 mq



MODULARIO
F. rig. rend. 497



MINISTERO DELLE FINANZE
DIPARTIMENTO DEL TERRITORIO
CATASTO EDILIZIO URBANO (RDL 13-4-1939, n. 652)

MOD- **BN** (CEU)

LIRE
500

Planimetria di u.i.u. in Comune di ISOLA DEL LIRI via PAGNANELO civ.

PIANO SEMINTERATO H= 2,40

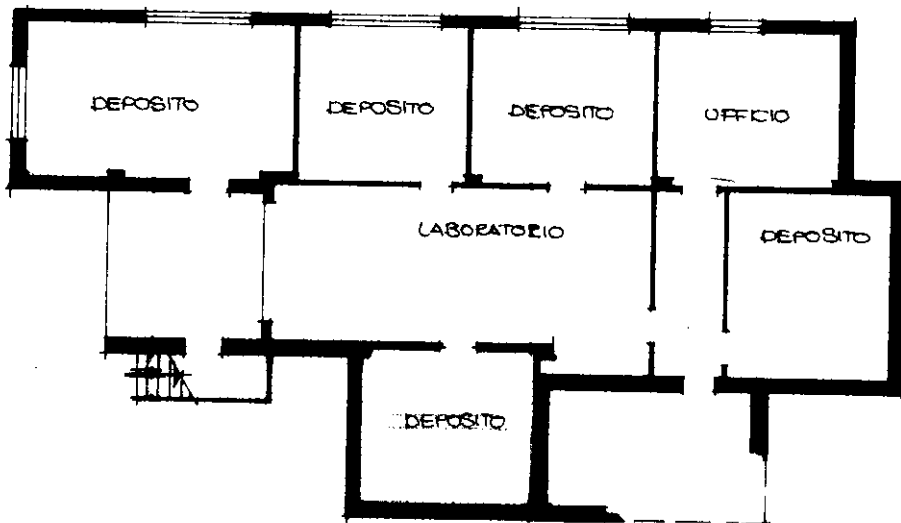

PIANO TERRA H= 3,90

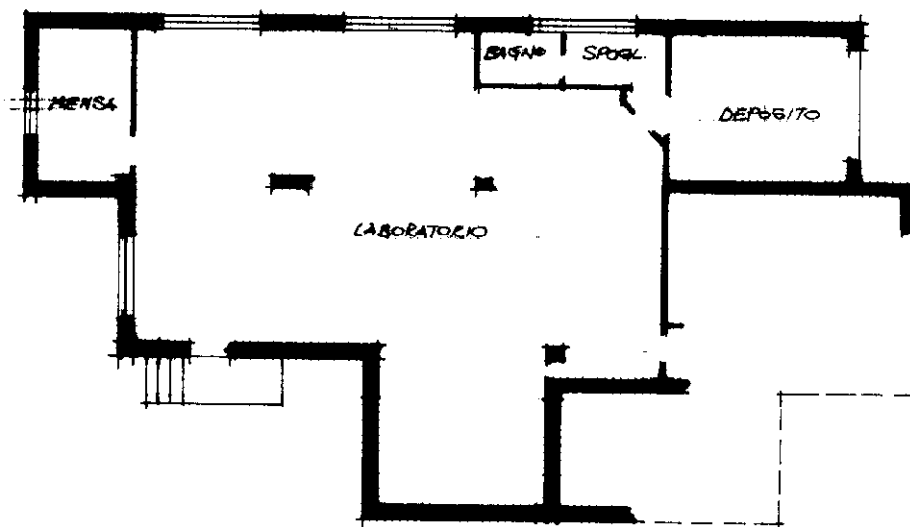

ORIENTAMENTO

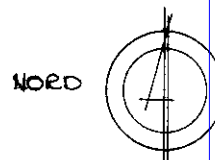

SCALA DI 1:200

Dichiarazione di N.C.
Denuncia di variazione

Compilata dal ARCHITETTO
(Titolo, cognome e nome)
MASSIMO TRANCANELLA

RISERVATO ALL'UFFICIO

man 01
Catasto dei Fabbricati - Situazione al 03/04/2018 - Comune di ISOLA DEL LIRI (E340) - < Foglio: 13 - Particella: 60 - Subalterno: 5 >
VIA PAGNANELLI piano: T-S1;

Roma Istituto Poligrafico e Zecca dello Stato - PV

Agenzia del Territorio
CATASTO FABBRICATI
Ufficio provinciale di
Frosinone

Dichiarazione protocollo n. 000123741 del 27/06/2003
Planimetria di u.i.u. in Comune di **Isola Del Liri**
Via Pagnanelli civ. **SNC**

Compilata da:
Trancanella Massimo
Iscritto all'albo:
Architetti
Prov. **Frosinone** N. **203**

Identificativi Catastali:
Sezione: **13**
Foglio: **520**
Particella: **520**
Subalterno:

Scala 1: 100

n. 1

Piano Terra

H= 2.90

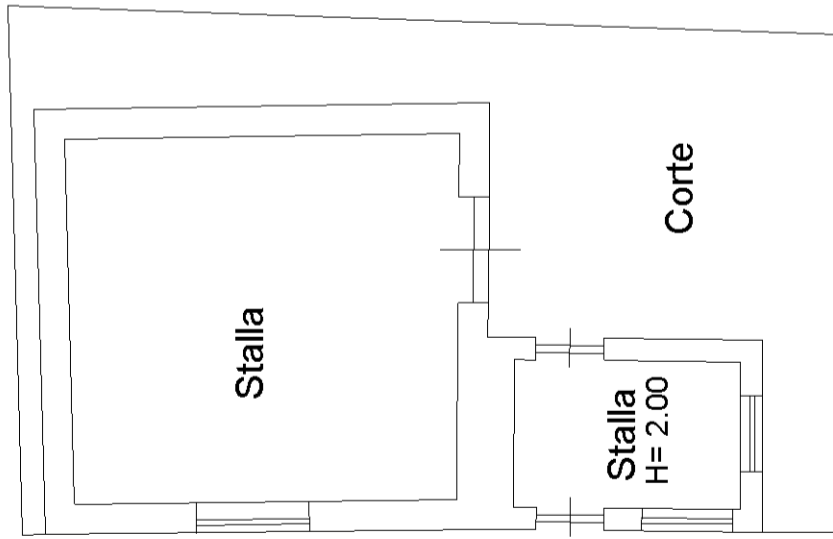

Piano sottotetto

Hmax= 2.20

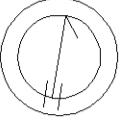
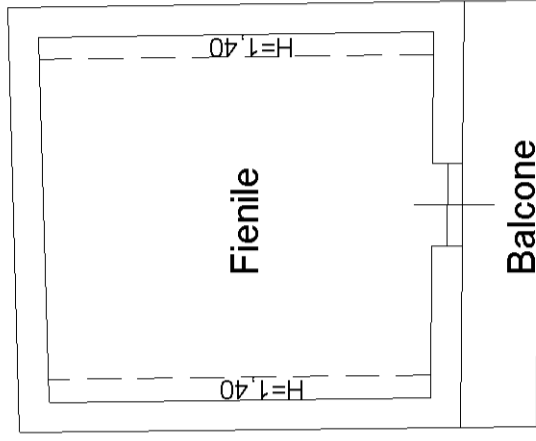

N

MINISTERO DELLE FINANZE
DIREZIONE GENERALE DEL CATASTO E DEI SERVIZI TECNICI ERARIALI
L. 1303/1975
Art. 2, 3, 4, 5, 6, 7, 8, 9, 10, 11, 12, 13, 14, 15, 16, 17, 18, 19, 20, 21, 22, 23, 24, 25, 26, 27, 28, 29, 30, 31, 32, 33, 34, 35, 36, 37, 38, 39, 40, 41, 42, 43, 44, 45, 46, 47, 48, 49, 50

NUOVO CATASTO EDILIZIO URBANO

Planimetria dell'immobile situato nel Comune di ISOLA LIRI Via PAGNANELLO
Ditta CARINGI-LORETO, NAIQ. A. SORA IL (30/4/1942) REA GRAZIELLANATA A ISOLALIRI IL
(25/10/1947)
Allegata alla dichiarazione presentata all'Ufficio Tecnico Erariale di FROSINONE

PIANTA PRIMO PIANO H= 3,05

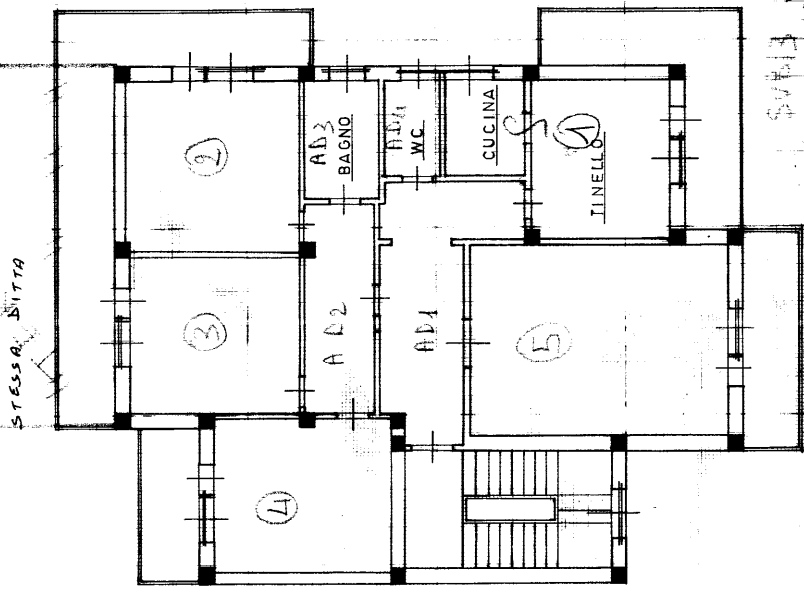

DISTACCO STRADA COMUNALE PAGNANELLI
+ PIANO SOTTERRANEO E PIANO CANTINATO

13
60/3

PIANTA PIANO TERRA H=400

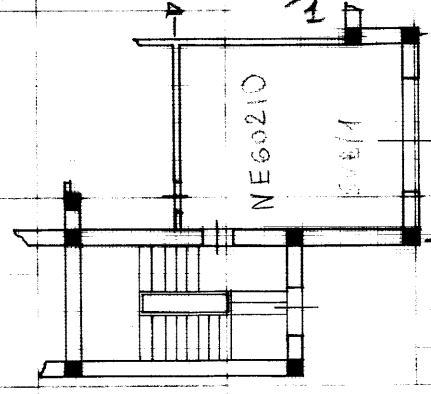

SPAZIO RISERVATO PER LE ANNOTAZIONI D'UFFICIO

DATA 13/03/1976
PROT. N° 1958

Completata dal GEOMETRA
ALBINO NATTAZIONE
Iscritto all'Albo dei GEOMETRI
della Provincia di FROSINONE
DATA 8-5-1976
Firma: *Albino Nattazione*