

Ultima Planimetria in atti

Catasto dei Fabbricati - Situazione al 04/01/2018 - Comune di MONTEMESOLA(F563) - Foglio: 6 Particella: 17
STRADA PROVINCIALE MONTEMESOLA CRISPIANO;

MODULARIO
n. 400
Subiterno 1



MINISTERO DELLE FINANZE
DIREZIONE GENERALE DEL CATASTO E DEI SERVIZI TECNICI ERARIALI

Mod. A (Nuovo Catasto Edilizio Urbano)

NUOVO CATASTO EDILIZIO URBANO

Lire
200

(R. DECRETO-LEGGE 13 APRILE 1959, N. 662)

Planimetria dell'immobile situato nel Comune di MONTEMESOLA Via STRADA PROV. CRISPIANO-MONTEMESOLA

Ditta

Allegata alla dichiarazione presentata all'Ufficio Tecnico Erariale di

IACCHETTI

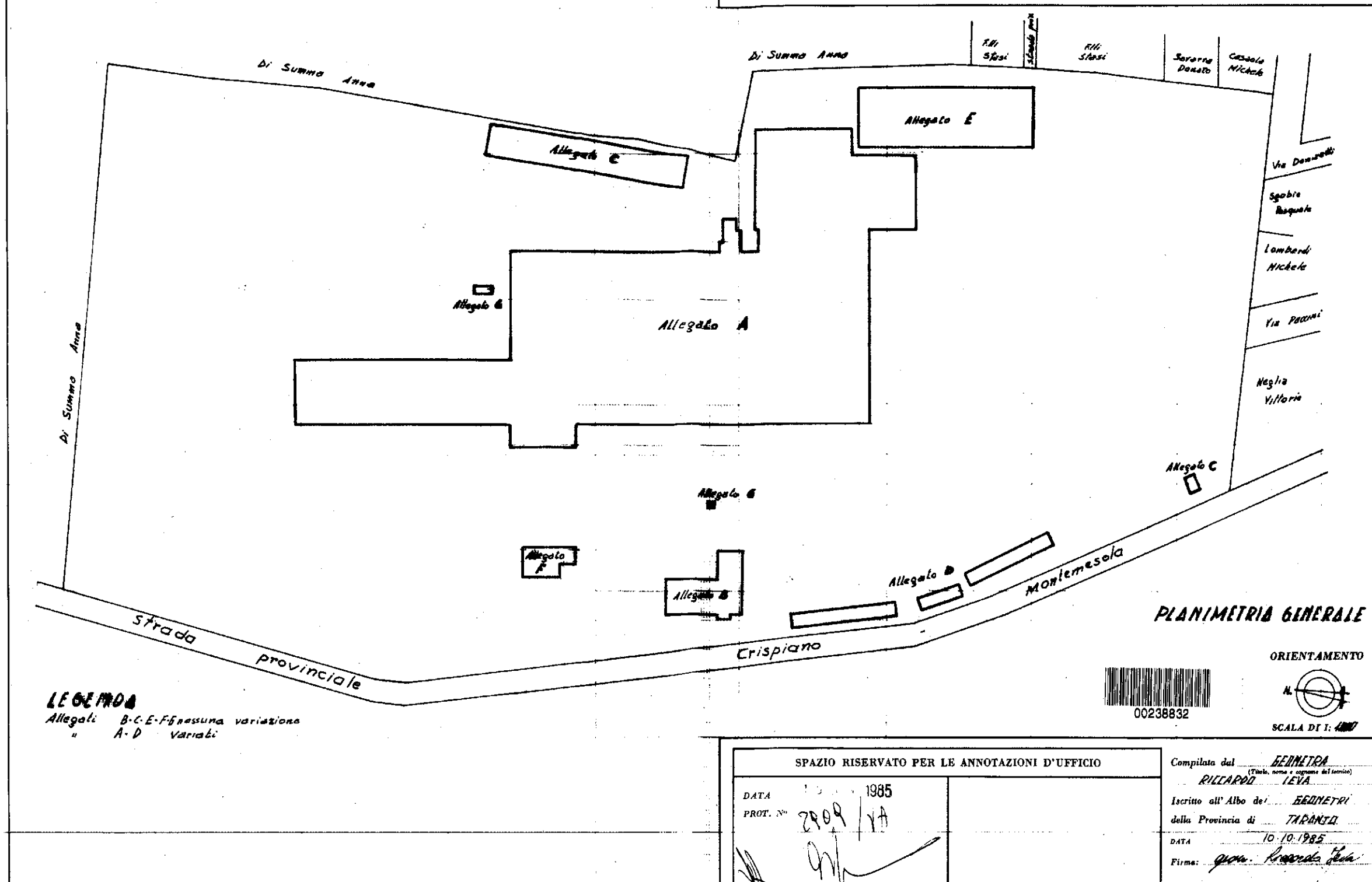

SPAZIO RISERVATO PER LE ANNOTAZIONI D'UFFICIO

DATA 10/10/1985
PROT. N° 2809/VA

[Handwritten signature]

Compilata dal EDINETRA
(Titolo, nome e cognome del tecnico)
RILIARDI LEVA

Iscritto all'Albo dei EDINETRI
della Provincia di TARANTO

DATA 10/10/1985
Firma: [Handwritten signature]

MODULARIO
P. rig. rend. - 498



MINISTERO DELLE FINANZE
DIREZIONE GENERALE DEL CATASTO E DEI SERVIZI TECNICI ERARIALI

Lire
200

NUOVO CATASTO EDILIZIO URBANO

(R. DECRETO-LEGGE 13 APRILE 1939, N. 652)

Planimetria dell'immobile situato nel Comune di MONTESOLLA Via STR. PROV. CRUPIANO-MONTESOLLA

Ditta

Allegata alla dichiarazione presentata all'Ufficio Tecnico Erariale di TARANTO

ALLEGATO "D"

TETTOIE AUTO - CICLI

P.T. H=2.80

DITTA S.I.

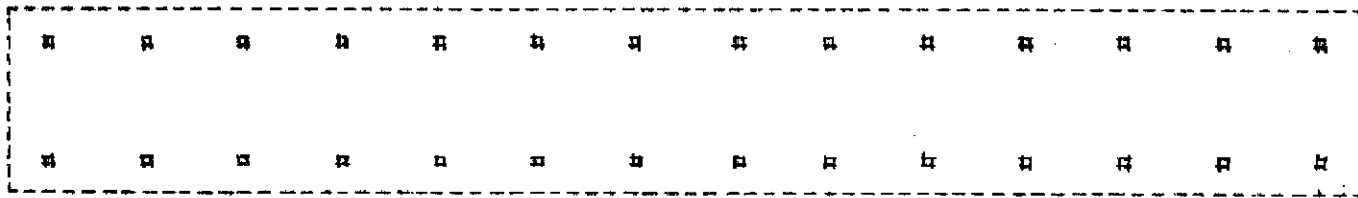

DITTA S.I.

DITTA S.I.

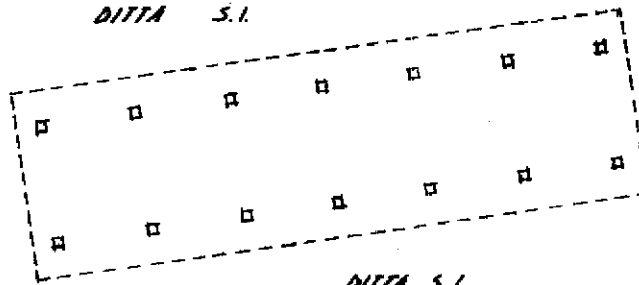

DITTA S.I.

DITTA S.I.

DITTA S.I.

DITTA S.I.

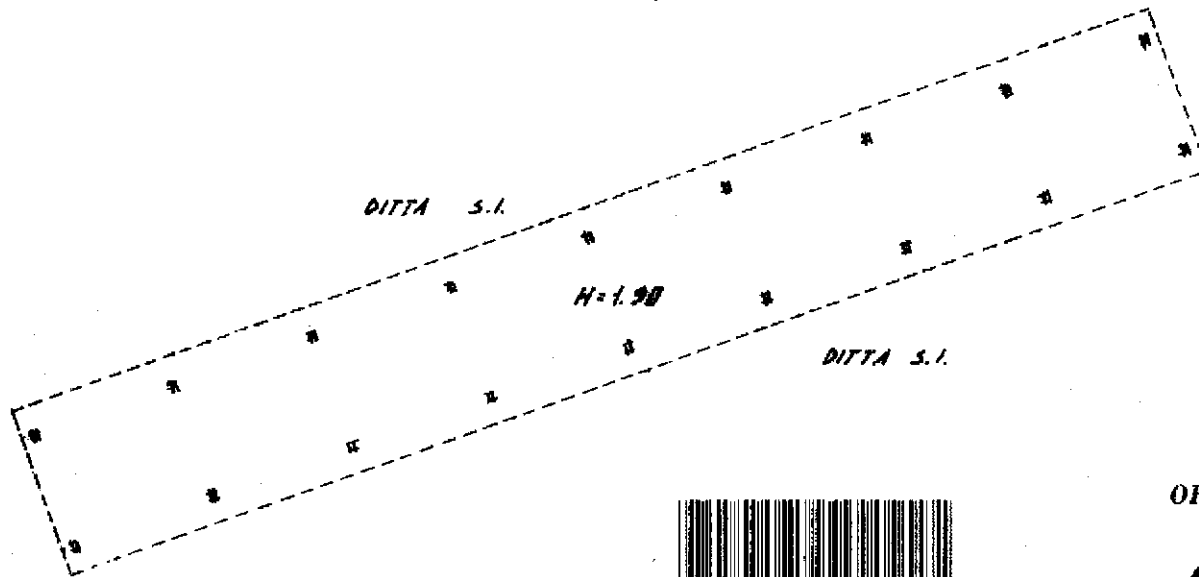

H=1.90

DITTA S.I.

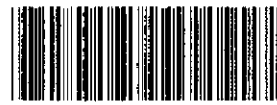

00238824

ORIENTAMENTO

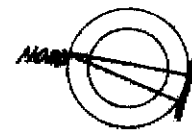

SCALA DI 1: 200

SPAZIO RISERVATO PER LE ANNOTAZIONI D'UFFICIO

DATA
PROT. N°

Compilata dal BERNETTA
(Titolo, nome e cognome del tecnico)

PALLARDA LEVA

Iscritto all'Albo dei TECNICI

della Provincia di TARANTO

DATA 10-11-1985

Firma: Gen. Riccardo Leva

Situazione al 04/01/2018 - Comune di MONTESOLLA (F563) - < Foglio: 6 Particella: 17 - Subalterno 1 >
ALE MONTESOLLA CRISPIANO;

MODULARIO
F. - Cat. S. T. - 315



MINISTERO DELLE FINANZE
DIREZIONE GENERALE DEL CATASTO E DEI SERVIZI TECNICI ERARIALI

Mod. B (Nuovo Catasto Edilizio Urbano)

Lire
50

NUOVO CATASTO EDILIZIO URBANO

DL. DECRETO LEGGE 11 APRILE 1968 N. 150

Planimetria dell'immobile situato nel Comune di **MONTEMESOLA** Via **Strada Prov. Crispiano-Montemesola**

Ditta

Allegata alla dichiarazione presentata all'Ufficio Tecnico Erariale di **TARANTO**

Allegato "B"

ABITAZIONE 2

PIANO TERRA H/3,20

Stessa ditta

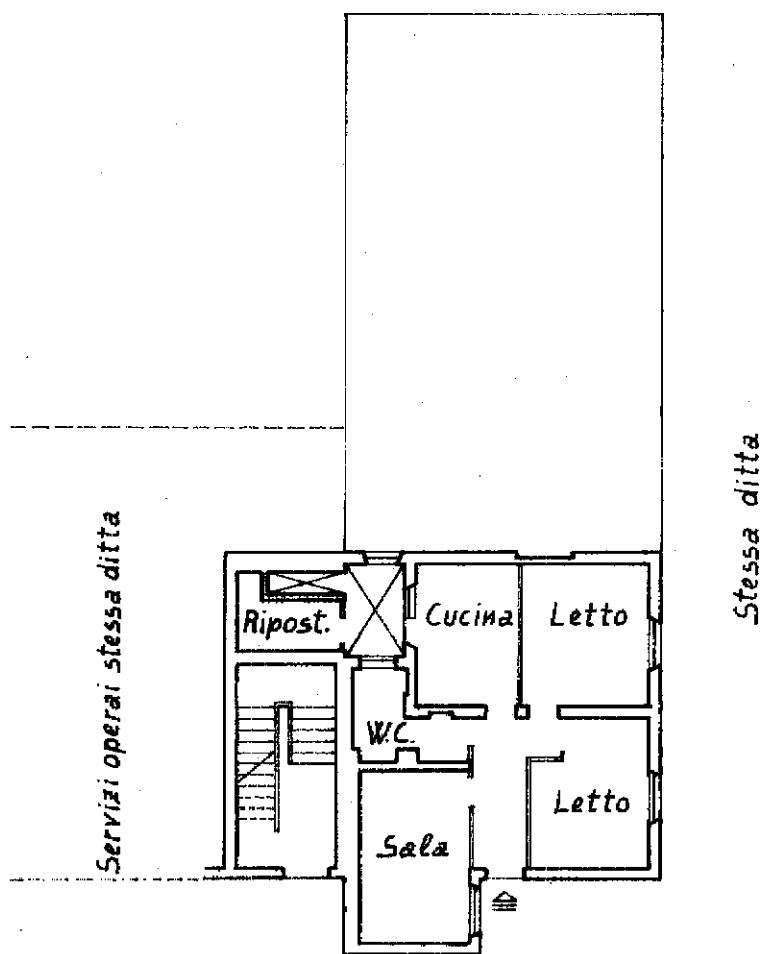

Stessa ditta

ORIENTAMENTO



00903658

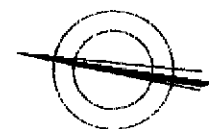

SCALA DI 1:200

SPAZIO RISERVATO PER LE ANNOTAZIONI D'UFFICIO

DATA

PROT. N°

04/01/1978
53

Compilata dall' **INGEGNERE**

Luigi Ciaucabilla

Iscritto all'Albo degli Ingegneri n° 142

della Provincia di **PESCARA**

DATA *Pescara* : **10.4.1978**

Firma:

L.R. OFFICINA C.V. ROMA

ati - Situazione al 04/01/2018 - Comune di MONTEMESOLA(F563) - < Foglio: 6 Particella: 618 - Subalterno 4 >
CRISPIANO MONTEMESOLA piano: T;

MODULARIO
F. - Cat. S. T. - 315



MINISTERO DELLE FINANZE
DIREZIONE GENERALE DEL CATASTO E DEI SERVIZI TECNICI ERARIALI

MOD. B (Nuovo Catasto Edilizio Urbano)

Lire
50

NUOVO CATASTO EDILIZIO URBANO

(R. DECRETO LEGGE 11 APRILE 1939, N. 639)

Planimetria dell'immobile situato nel Comune di **MONTEMESOLA** Via Strada Prox. Crispiano-Montemesola
Ditta

Allegata alla dichiarazione presentata all'Ufficio Tecnico Erariale di **TARANTO**

Allegato "B"

ABITAZIONE 1

PIANO TERRA H/3,20

Stessa ditta

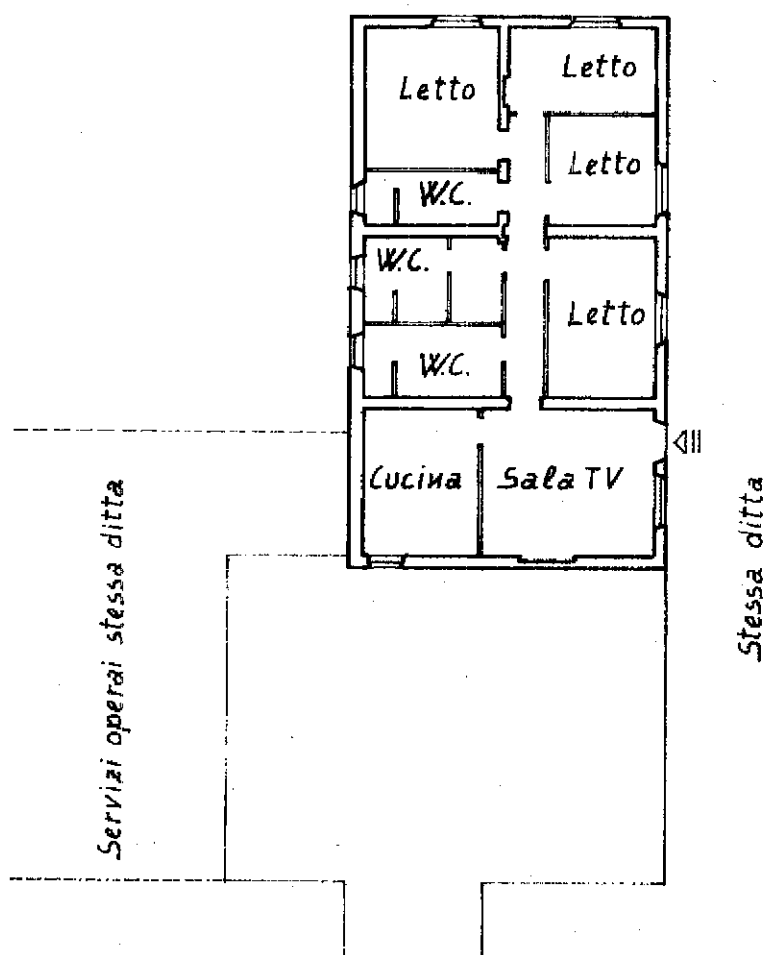

Stessa ditta



00903674

ORIENTAMENTO



SCALA DI 1:200

SPAZIO RISERVATO PER LE ANNOTAZIONI D'UFFICIO

DATA
PROT. N°

53

6/30/78

Compilata dall' **INGEGNERE**

Luigi Ciancabilla

Iscritto all'Albo degli Ingegneri n° 142

della Provincia di **PESCARA**

DATA Pescara 10/4/1978

Firma:

sti - Situazione al 04/01/2018 - Comune di MONTEMESOLA (F563) - < Foglio: 6 Particella: 618 - Subaltemo 5 >

MODULARIO
F. - rig. rend. - 496



MINISTERO DELLE FINANZE
DIREZIONE GENERALE DEL CATASTO E DEI SERVIZI TECNICI ERARIALI
NUOVO CATASTO EDILIZIO URBANO

Lire
200

(R. DECRETO-LEGGE 13 APRILE 1939, N. 652)

Planimetria dell'immobile situato nel Comune di MONTESOLELLA Via STR. PROV. CRUPIANO-MONTESOLELLA

Ditta

Allegata alla dichiarazione presentata all'Ufficio Tecnico Erariale di TARANTO

ALLEGATO "D"

TETTOIE AUTO - CICLI

P.T. H=2.80

DITTA S.I.

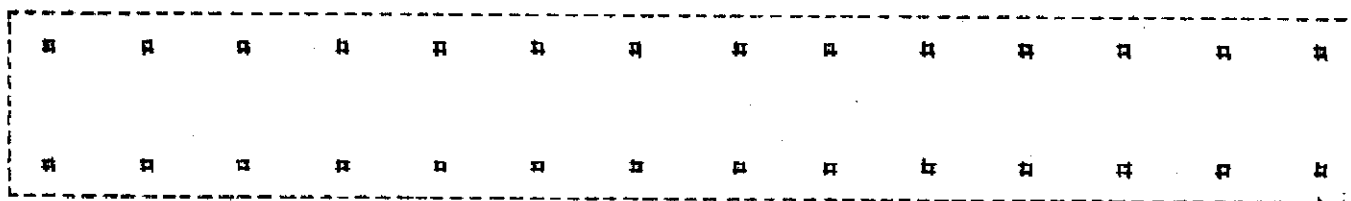

DITTA S.I.

DITTA S.I.

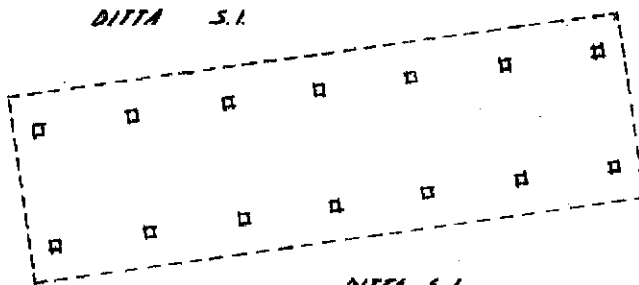

DITTA S.I.

DITTA S.I.

DITTA S.I.

DITTA S.I.

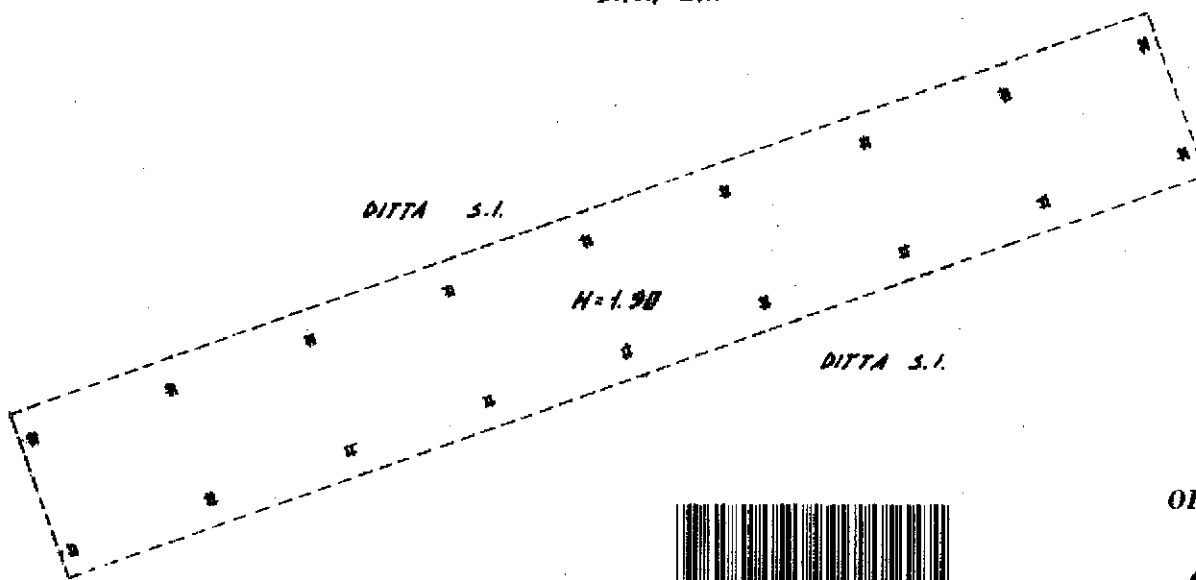

DITTA S.I.



00238824

ORIENTAMENTO

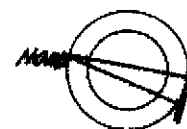

SCALA DI 1: 200

SPAZIO RISERVATO PER LE ANNOTAZIONI D'UFFICIO

DATA
PROT. N°

Compilata dal BERNETTA
(Titolo, nome e cognome del tecnico)

PALLARDA LEVA

Iscritto all'Albo dei TECNICI
della Provincia di TARANTO

DATA 10-10-1985

Firma: [Signature]

Situazione al 04/01/2018 - Comune di MONTESOLELLA (F563) - < Foglio: 6 Particella: 618 - Subalterno 6 >
ALE MONTESOLELLA CRISPIANO;