

Agenzia del Territorio
CATASTO FABBRICATI
Ufficio Provinciale di
Ascoli

Dichiarazione protocollo n. AP0042007 del 18/02/2009

Planimetria di u.i.u. in Comune di Monterubbiano

Via Raffaello Sanzio

civ. 137/A

Identificativi Catastali:

Sezione:

Foglio: 32

Particella: 200

Subalterno: 2

Compilata da:

Gallucci Andrea

Iscritto all'albo:

Geometri

Prov. Fermo

N. 646

Scheda n. 4

Scala 1:200

Catasto dei Fabbricati - Situazione al 22/12/2015 - Comune di MONTERUBBIANO (F614) - < Foglio: 32 - Particella: 200 - Subalterno: 2 ->
VIA RAFFAELLO SANZIO n. 137/A piano: T-1;

10 metri

fabbricato A

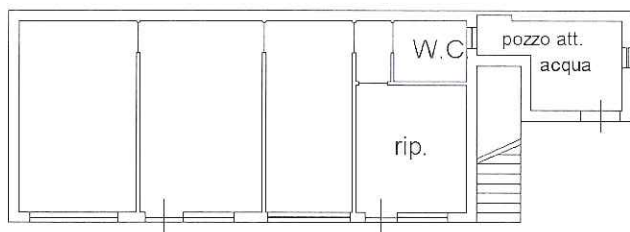

Piano Terra h 3.00

uffici- porz. amministrativa

fabbricato A

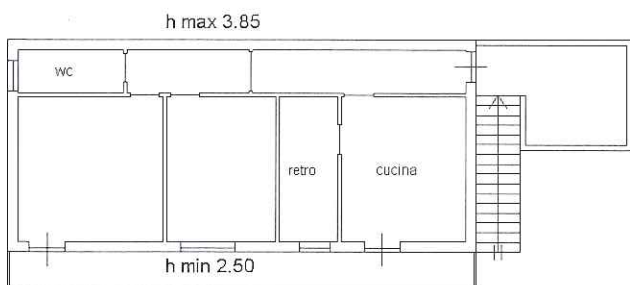

Piano Primo

abitazione del custode



Orientamento

Ultima planimetria in atti

**Agenzia del Territorio
CATASTO FABBRICATI
Ufficio Provinciale di
Ascoli**

Dichiarazione protocollo n. AP0042007 del 18/02/2009

Planimetria di u.i.u. in Comune di Monterubbiano

Via Raffaello Sanzio

civ. 137/A

Identificativi Catastali:

Sezione:
Foglio: 32
Particella: 200
Subalterno: 2

Compilata da:
Gallucci Andrea

Iscritto all'albo:
Geometri

Prov. Fermo

N. 646

Scheda n. 5

Scala 1:200

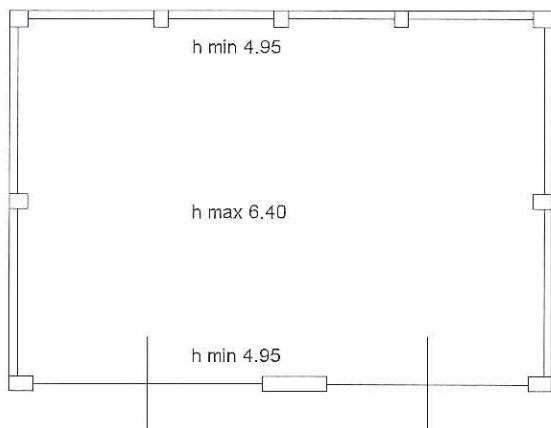

fabbricato **B**

Piano Terra

rimessa automezzi



Piano Terra
cabina elettrica

Catasto dei Fabbricati - Situazione al 22/12/2015 - Comune di MONTERUBBIANO (F614) - Foglio: 32 - Particella: 200 - Subalterno: 2 ->
VIA RAFFAELLO SANZIO n. 137/A piano: T-1;

Ultima planimetria in atti

10 metri

Agenzia del Territorio
CATASTO FABBRICATI
Ufficio Provinciale di
Ascoli

Dichiarazione protocollo n. AP0042007 del 18/02/2009

Planimetria di u.i.u. in Comune di Monterubbiano

Via Raffaello Sanzio

civ. 137/A

Identificativi Catastali:

Sezione:

Foglio: 32

Particella: 200

Subalterno: 2

Compilata da:

Gallucci Andrea

Iscritto all'albo:
Geometri

Prov. Fermo

N. 646

Scheda n. 2

Scala 1:200

fabbricato C

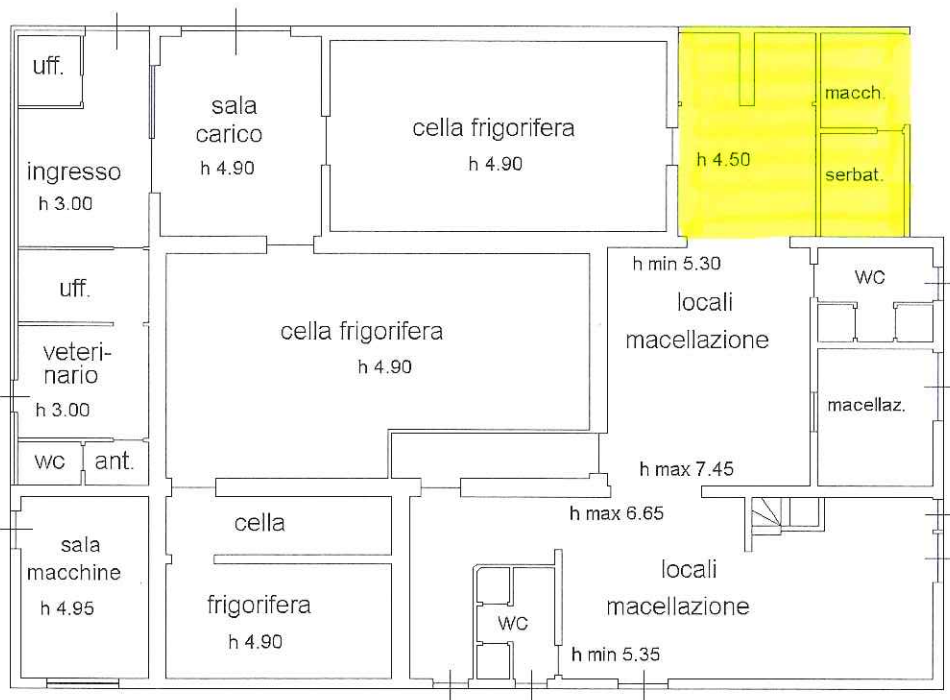

Piano Terra

PORZIONE ABUSIVA



Orientamento

Catasto dei fabbricati - Situazione al 22/12/2015 - Comune di MONTERUBBIANO (F614) - Foglio: 32 - Particella: 200 - Subalterno: 2 - VIA RAFFAELLO SANZIO n. 137/A piano: T-1;

Ultima planimetria in atti

**Agenzia del Territorio
CATASTO FABBRICATI
Ufficio Provinciale di
Ascoli**

Dichiarazione protocollo n. AP0042007 del 18/02/2009

Planimetria di u.i.u. in Comune di Monterubbiano

Via Raffaello Sanzio

civ. 137/B

Identificativi Catastali:

Sezione:

Foglio: 32

Particella: 200

Subalterno: 3

Compilata da:

Gallucci Andrea

Iscritto all'albo:
Geometri

Prov. Fermo

N. 646

Scheda n. 1

Scala 1:200

FABBRICATO D - ABITAZIONE

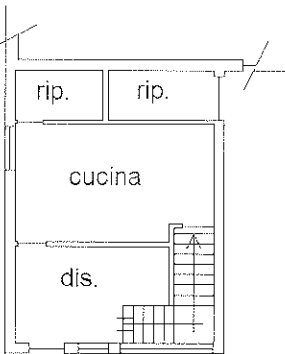

Piano Terra h 2.70

FABBRICATO D - ABITAZIONE

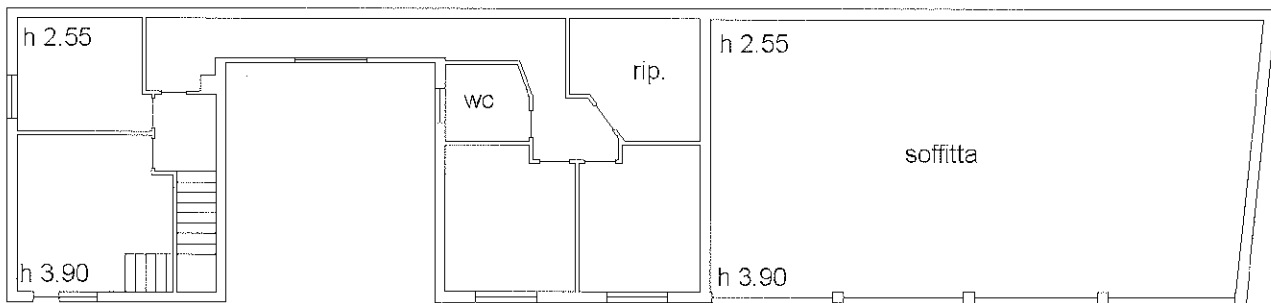

Piano Primo



Orientamento

Catasto del Fabbricati - Situazione al 22/12/2015 - Comune di MONTERUBBIANO (F614) - < Foglio: 32 - Particella: 200 - Subalterno: 3 ->
VIA RAFFAELLO SANZIO n. 137/B piano: T-1;

Ultima planimetria in atti

10 metri

Agenzia del Territorio
CATASTO FABBRICATI
Ufficio Provinciale di
Ascoli

Dichiarazione protocollo n. AP0042007 del 18/02/2009

Planimetria di u.i.u. in Comune di Monterubbiano

Via Raffaello Sanzio

civ. 137/A

Identificativi Catastali:

Sezione:

Foglio: 32

Particella: 200

Subalterno: 2

Compilata da:

Gallucci Andrea

Iscritto all'albo:
Geometri

Prov. Fermo

N. 646

Scheda n. 3

Scala 1:200

Catasto dei Fabbricati - Situazione al 22/12/2015 - Comune di MONTERUBBIANO (F614) - < Foglio: 32 - Particella: 200 - Subalterno: 2 >
VIA RAFFAELLO SANZIO n. 137/A piano: T-1;

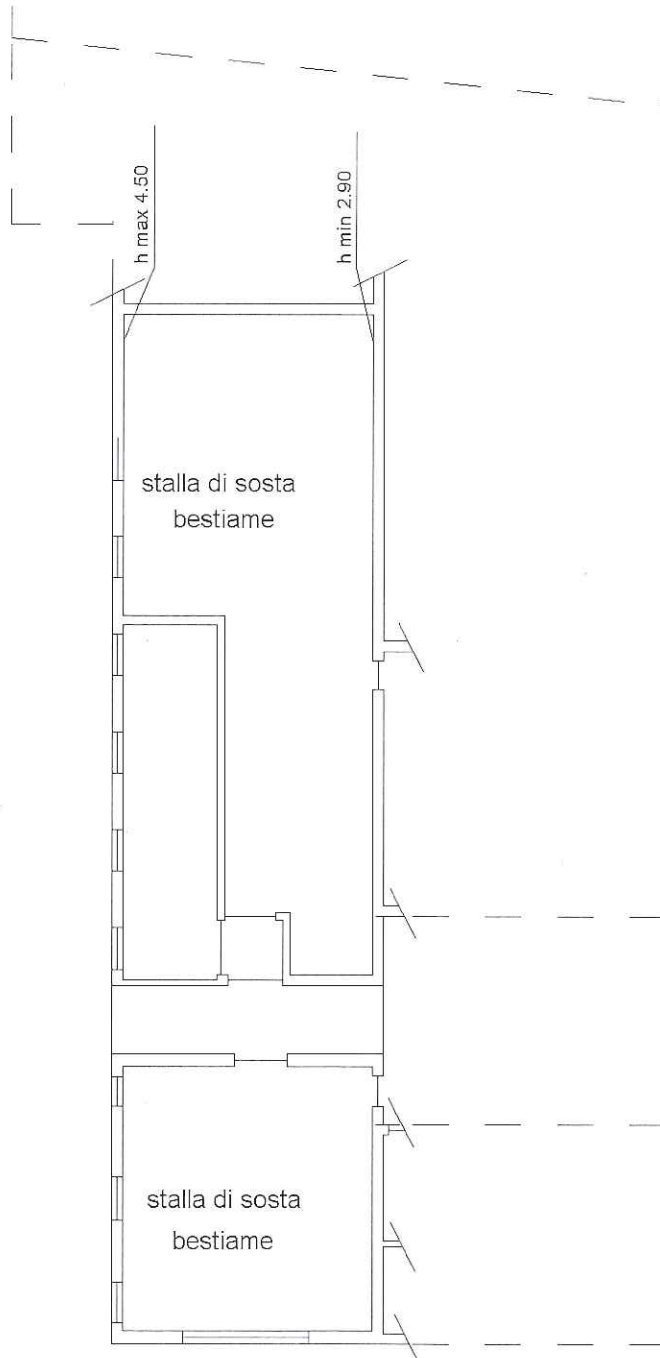

fabbricato **D**
STALLA

Piano Terra



Orientamento

Ultima planimetria in atti

Agenzia del Territorio
CATASTO FABBRICATI
Ufficio Provinciale di
Ascoli

Dichiarazione protocollo n. AP0042007 del 18/02/2009

Planimetria di u.i.u. in Comune di Monterubbiano

Via Raffaello Sanzio

civ. 137

Identificativi Catastali:

Sezione:

Foglio: 32

Particella: 200

Subalterno: 5

Compilata da:

Gallucci Andrea

Iscritto all'albo:

Geometri

Prov. Fermo

N. 646

Scheda n. 1

Scala 1:200

FABBRICATO D - MAGAZZINO

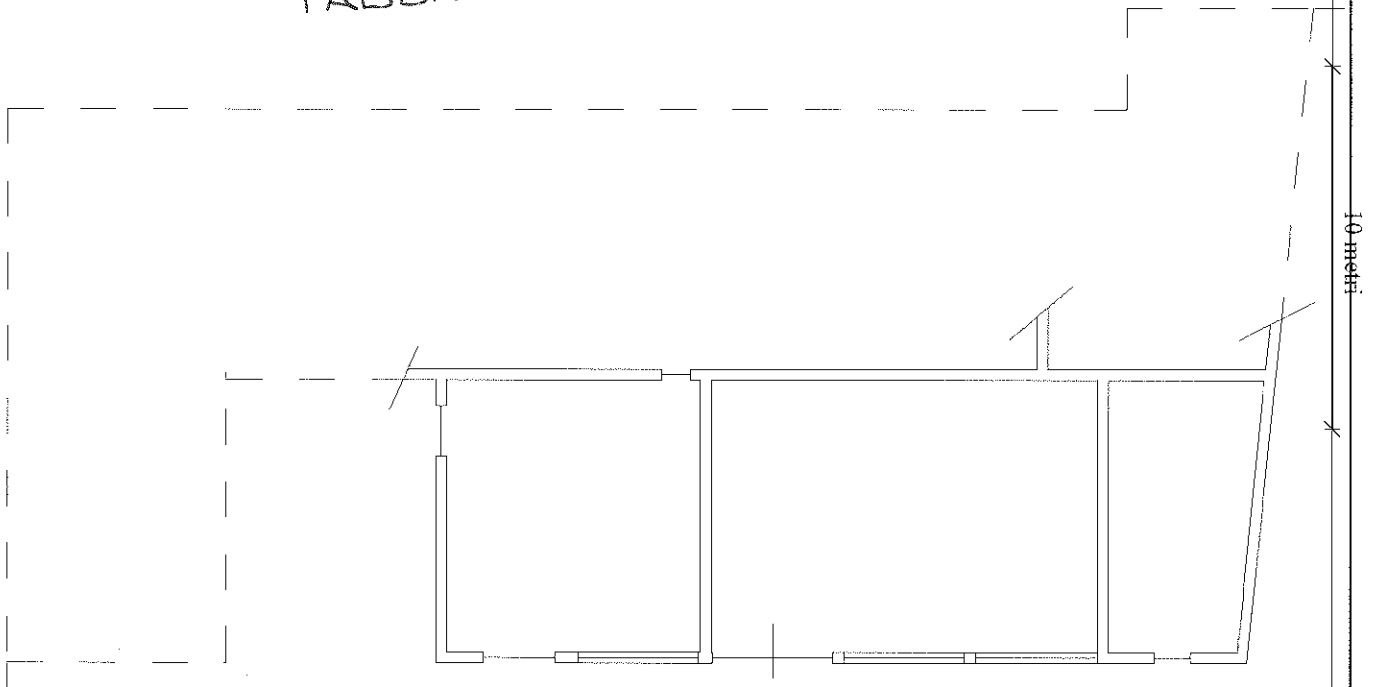

Piano Terra 3.00



Catasto dei Fabbricati - Situazione al 22/12/2015 - Comune di MONTERUBBIANO (F614) - < Foglio: 32 - Particella: 200 - Subalterno: 5 ->
VIA RAFFAELLO SANZIO n. 137 piano: T-1;

Ultima planimetria in atti

Agenzia del Territorio
CATASTO FABBRICATI
Ufficio Provinciale di
Ascoli

Dichiarazione protocollo n. AP0042007 del 18/02/2009	
Planimetria di u.i.u. in Comune di Monterubbiano	
Via Raffaello Sanzio civ. 137	
Identificativi Catastali:	Compilata da: Gallucci Andrea
Sezione:	Iscritto all'albo: Geometri
Foglio: 32	Prov. Fermo
Particella: 200	N. 646
Subalterno: 6	

Scheda n. 1 Scala 1:200

FABBRICATO D - MAGAZZINO

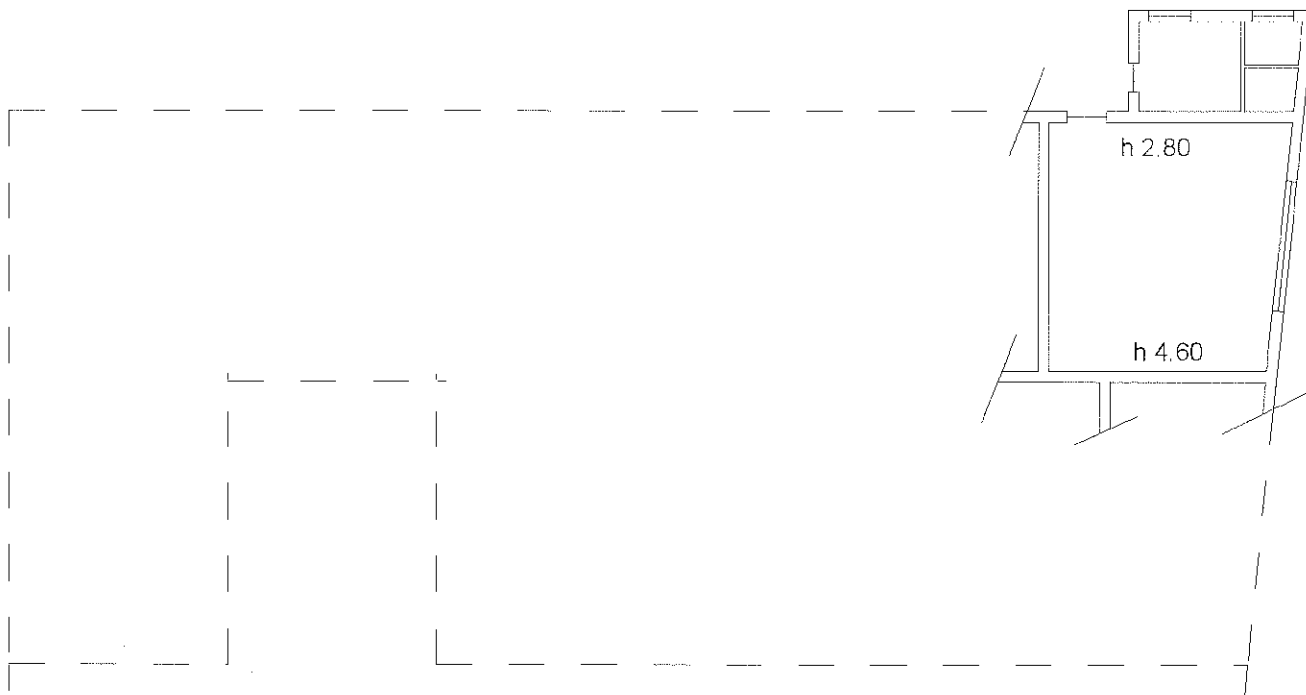

10 metri

Piano Terra



Catasto dei Fabbricati - Situazione al 22/12/2015 - Comune di MONTERUBBIANO (F614) - < Foglio: 32 - Particella: 200 - Subalterno: 6 >
VIA RAFFAELLO SANZIO n. 137 piano: T-1;

Ultima planimetria in atti

Agenzia del Territorio
CATASTO FABBRICATI
Ufficio Provinciale di
Ascoli

Dichiarazione protocollo n. AP0042007 del 18/02/2009

Planimetria di u.i.u. in Comune di Monterubbiano

Via Raffaello Sanzio

civ. 137

Identificativi Catastali:

Sezione:

Foglio: 32

Particella: 200

Subalterno: 4

Compilata da:

Gallucci Andrea

Iscritto all'albo:

Geometri

Prov. Fermo

N. 646

Scheda n. 1

Scala 1:200

FABBRICATO F

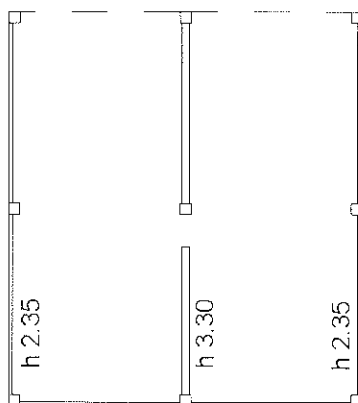

Piano Terra

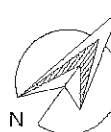

Orientamento

Catasto dei Fabbricati - Situazione al 22/12/2015 - Comune di MONTERUBBIANO (F614) - < Foglio: 32 - Particella: 200 - Subalterno: 4 ->
VIA RAFFAELLO SANZIO n. 137 piano: T-1;

Ultima planimetria in atti

10 metri