

**LOTTO A - Foglio 27 Particelle 102, 234, 249, 273, 274, 275 (C.F.)  
Foglio 27 Particelle 99, 100, 104 (C.T.)**

**LOTTO B - Foglio 27 Particelle 87 sub. 2, 86 sub.1 (vedi elaborato planimetrico)**

**LOTTO C - Foglio 19 Particelle 211, 214, 215**

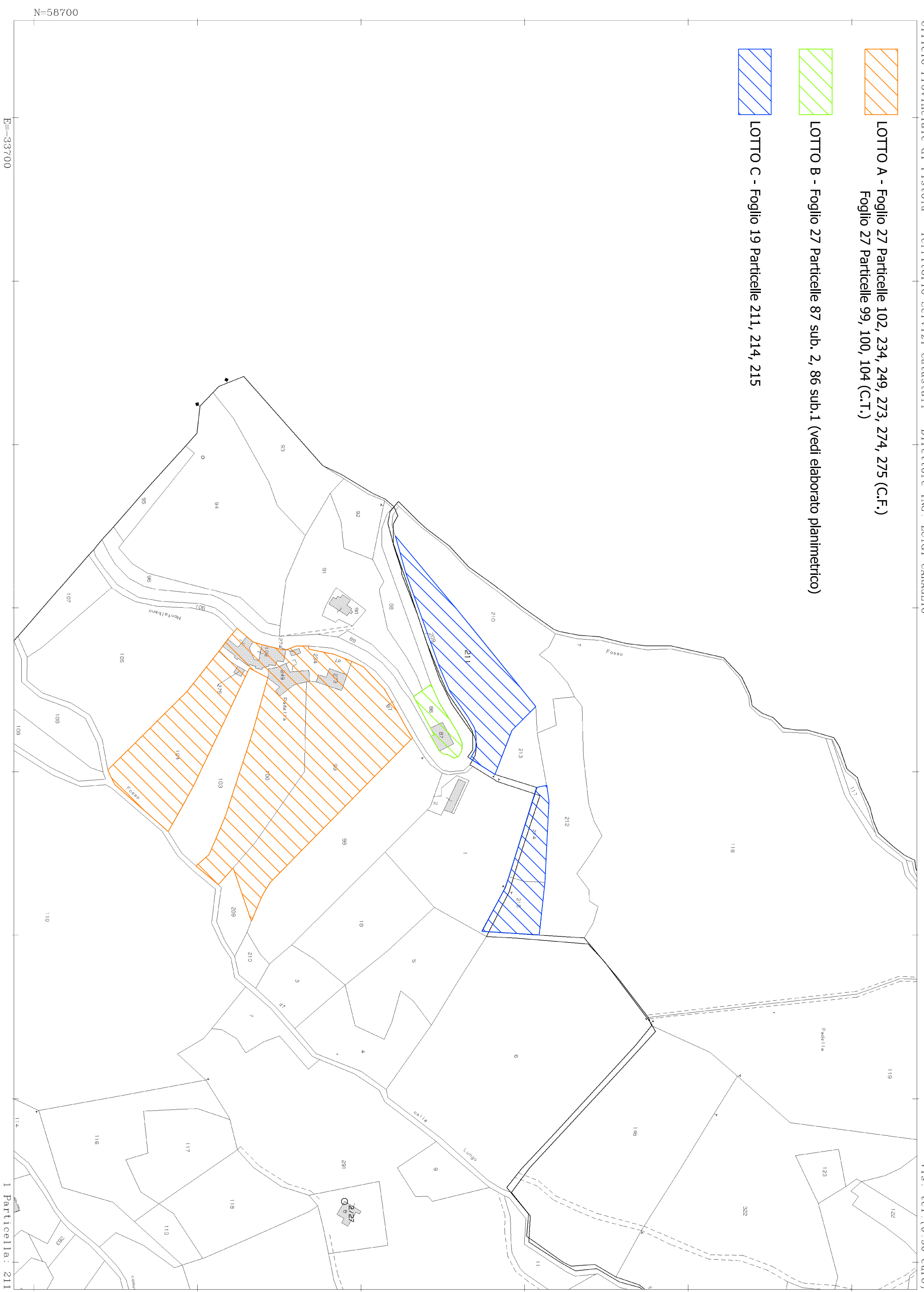
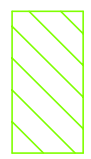
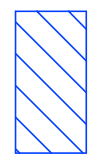

N=58700  
E=33700

1 Particella: 211



LOTTO D - Foglio 1 Particelle 59, 60, 65



# ELABORATO PLANIMETRICO

|   |                                      |               |
|---|--------------------------------------|---------------|
| UBICAZIONE DELL' IMMOBILE   | N.C.T.                               | SCALA DISEGNO |
| COMUNE : QUARRATA   | FOGLIO 27                            | 1:200         |
| VIA PROVINCIALE - S. BARONTO  | MAPP. 102/249/273/274 <sup>275</sup> |               |
| L' ELABORATO SI COMPONE DI N. 3 PAGINE TIPO MAPPALE N.31239 DEL 17/7/91 |                                      |               |

orientamento

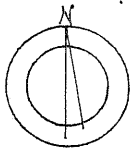

COPIA CONTORTIE ALL' ORIGINALE

scala di 1:2000

ESTRATTO DI MAPPA

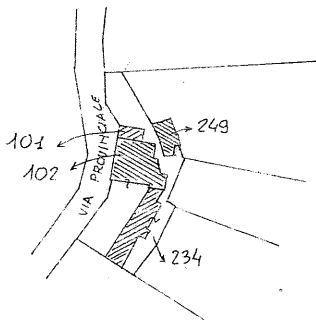

ESTRATTO DI MAPPA A VARIAZIONE EFFETTUATA

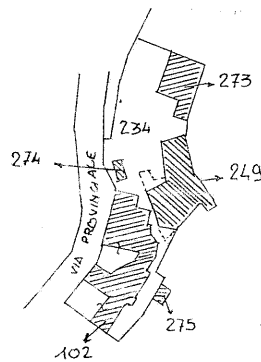

27  
275-273-102-234-249-274  
quarrata

1/5

PAGINA N. 1

RISERVATO ALL' UFFICIO TECNICO ERARIALE

IL TECNICO

BUSTA N.

11968

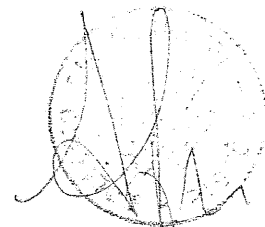

U.T.E. - PISTOIA

TIPO E FILM PROFESSIONISTA

**DIMOSTRAZIONE DEI SUBALTERNI ASSEGNATI**

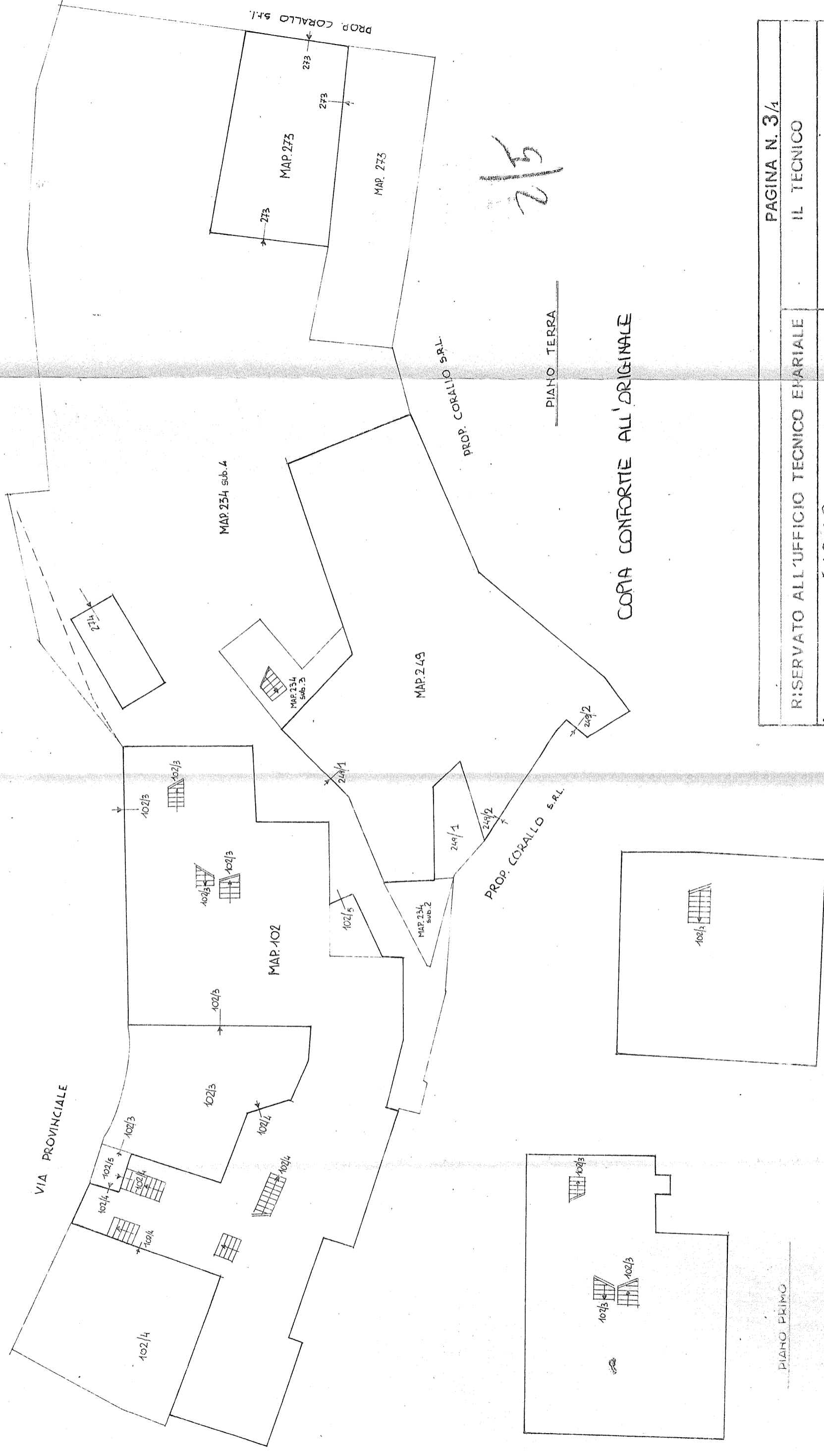

PIANO PRIMO

PIANO SECONDO

CORIA CONFORTIE ALL'ORIGINALE

2/5

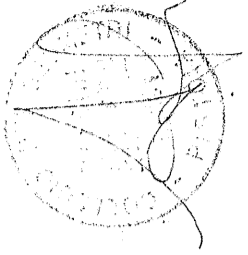
|   |            |
|---|------------|
| PAGINA N. 3/4   |            |
| RISERVATO ALL'UFFICIO TECNICO ENARIELE  | IL TECNICO |
| BUSTA N. 11968  |            |
| U.T.E. PISTOIA  |            |
|  |            |
| TIPOLOGO E FIRMA PROFESSIONISTA   |            |

DIMOSTRAZIONE DEI SUBALTERNI ASSEGNATI

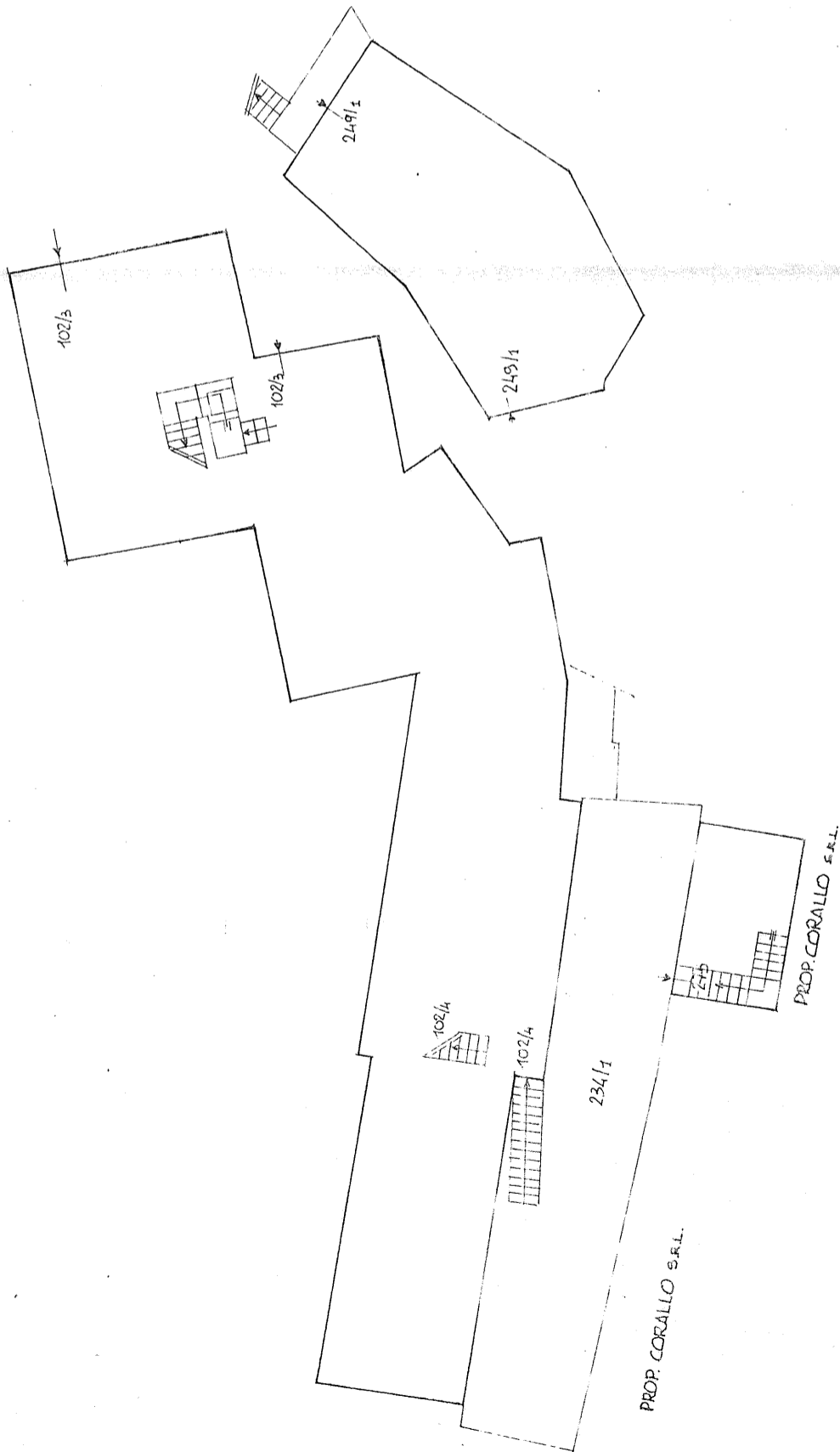

PIANO SEMINTERRATO

PIANO SEMINTERRATO

3/3

COPIA CONFORTE ALL'ORIGINALE

|                                       |                             |
|---------------------------------------|-----------------------------|
| PAGINA N. 3/2                         |                             |
| RISERVATO ALL'UFFICIO TECNICO ENERALE | IL TECNICO                  |
| BUSTA N. 11968                        |                             |
| U.T.E. PISTOIA                        |                             |
|                                       | TIPO E FIRMA PROFESSIONISTA |

ELENCO DEI SUBALTERNI ASSEGNATI A VARIAZIONI EFFETTUATE

| O PROT. | PARTITA | FOGLIO | MAPPALE | SUBALT. | NUMERO CIVICO | PIANO                | DESCRIZIONE  | FORMAZIONE DI U.I.U. | CAUSALE | ORIGINA | ORIGINATO |
|---------|---------|--------|---------|---------|---------------|----------------------|--|----------------------|---------|---------|-----------|
|         |         | 27     | 102     | 3       | 2             | T/1/2/5 <sub>1</sub> | ABITAZIONE CON RESEDE ESCLUSIVO  | A                    |         |         | 102/1     |
|         |         | 27     | 102     | 4       | 2             | T/5 <sub>1</sub>     | AMBULATORIO CON RESEDE ESCLUSIVO                                       | B                    |         |         | 234       |
|         |         | 27     | 102     | 5       | -             | S <sub>1</sub>       | BENE COMUNE NON CENSIBILE AI SUB. 3 e 4 del MAP. 102 (C.T. E PORTICO). |                      |         |         |           |
|         |         | 27     | 234     | 1       |               | S <sub>1</sub>       | TERRAZZA ESCLUSIVA DEL MAP. 102 sub. 4                                 | B                    |         |         | 234       |
|         |         | 27     | 234     | 2       |               | T                    | PORTICO ESCLUSIVO DEL MAP. 249 sub. 1                                  | C                    |         |         | "         |
|         |         | 27     | 234     | 3       |               | T                    | TERRAZZO E RAMPE DI SCALE ESCLUSIVI DEL 249/1                          | C                    |         |         | "         |
|         |         | 27     | 234     | 4       |               | T                    | BENE COMUNE NON CENSIBILE (CORTE)                                      |                      |         |         |           |
|         |         | 27     | 249     | 1       |               | T/5 <sub>1</sub>     | MAGAZZINO  | C                    |         |         |           |
|         |         | 27     | 249     | 2       |               | S <sub>1</sub>       | DEPOSITO   | D                    |         |         |           |
|         |         | 27     | 273     |         |               | T/5 <sub>1</sub>     | MAGAZZINO  | E                    |         |         |           |
|         |         | 27     | 274     |         |               | T                    | RIMESSA  | F                    |         |         |           |
|         |         | 27     | 275     |         |               | S <sub>1</sub>       | LOCALI W.C. ESCLUSIVI DEL MAP. 102/4                                   | B                    |         |         |           |

5/5

COPIA CONFORME ALL'ORIGINALE

PAGINA N° 2

RISERVATO ALL'UFFICIO TECNICO ERARIALE

IL TECNICO

BUSTA N. 11968

U.T.E. PISTOIA

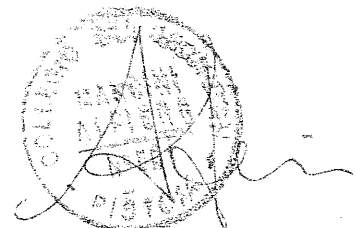

ELENCO DEI SUBALTERNI ESISTENTI SUL MOD. 55 E/O PROT. DLLE PLANIMETRE  
DI NUOVA COSTRUZIONE O VARIAZIONE GIA' PRESENTATE IN CATASTO

| ORIGINATO | ORIGINA | CAUSALE | FORMAZIONE<br>DI U.I.U. | DESCRIZIONE    | PIANO             | NUMERO<br>CIVICO | SUBALT. | MAPPALE | FOGLIO | PARTITA<br>O PROT. |
|-----------|---------|---------|-------------------------|----------------|-------------------|------------------|---------|---------|--------|--------------------|
|           | 102/3   |         |                         | ABITAZIONE     | T/1               | 2                | 1       | 102     | 27     | 1862               |
|           | 102/3   |         |                         | EX PORZ RURALE | S <sub>1</sub>    |                  | 2       | 102     | 27     | "                  |
|           | 102/4   |         |                         | CASA DI CURA   | S <sub>1</sub> /T |                  | 2       | 234     | 27     | "                  |

5/5

COPIA CONFORME ALL'ORIGINALE

PAGINA N. 2

RISERVATO ALL'UFFICIO TECNICO FRARIALE

IL TECNICO

BUSTA N. 1968

U.T.E. PISTOIA

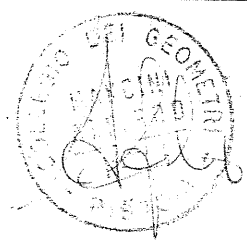



Planimetria di u.i.u. in Comune di QUARRATA

via PROVINCIALE

civ. 2

01

PIANO SOTTO STRADA

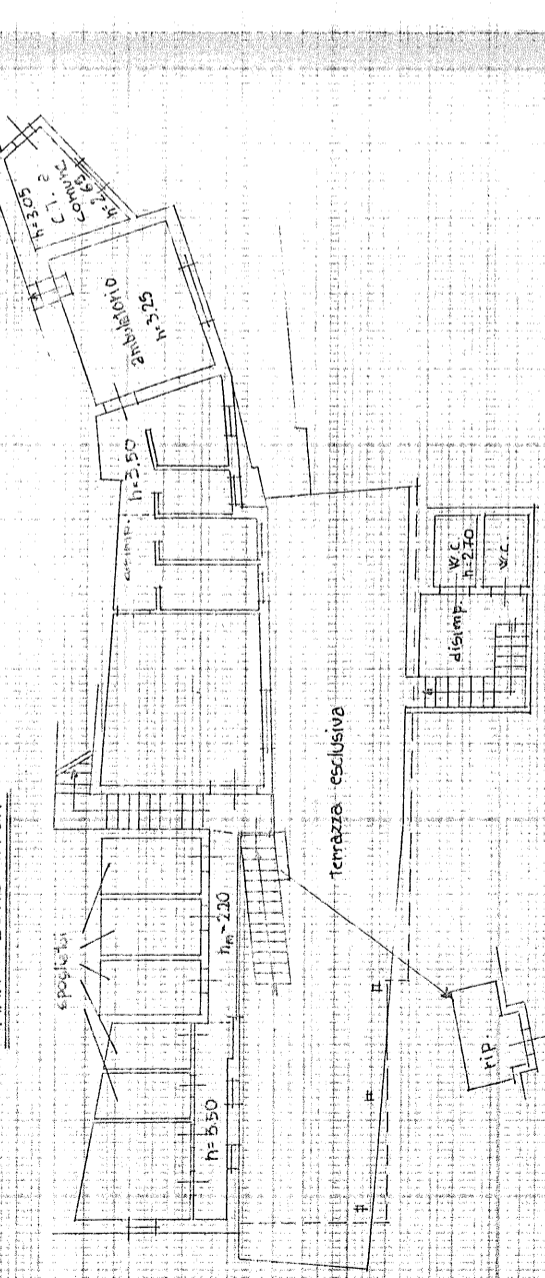

PIANO TERRA

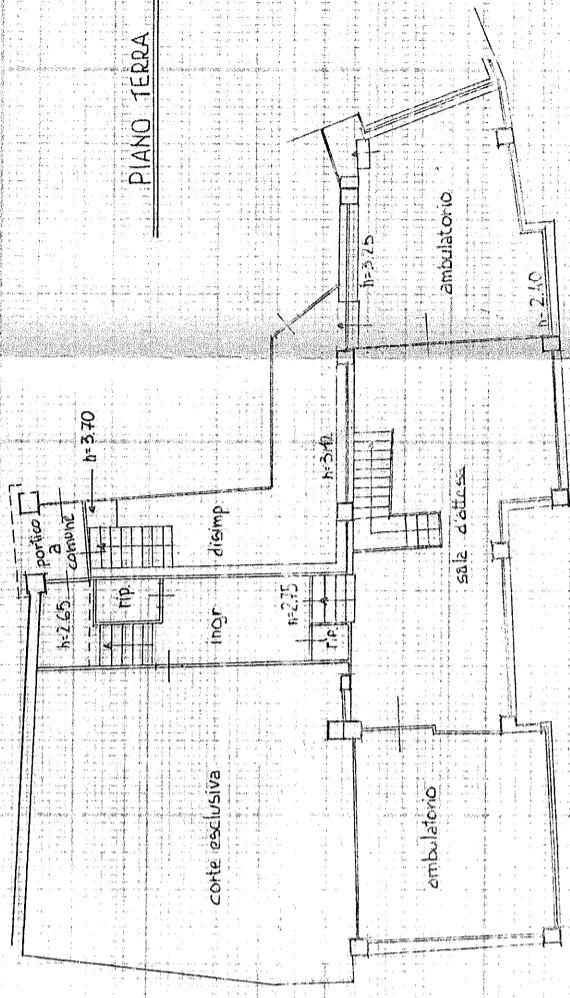

PIANIMETRIA CATASTALE 1:2000

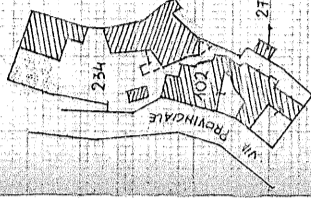

COPIA CONFORTI ALL'ORIGINALE

ORIENTAMENTO



17 NOV 1994

PER VARIATIONE DELL'ALBO DI ANIMETRIA IN FOGLIO 27 MAP 924  
ASSUME NUOVO IDENTIFICATIVO FOGLIO 27 MAP 102 sub. 4 - 275 - 254 sub. 1

SCALA DI 1:200

Completata dal GEOM. MANCHI AL FIERO  
(Titolo, cognome e nome)

Dichiarazione di N.C.   
Denuncia di variazione

Identificativi catastali

F. 27  
n. 102 sub. 4

iscritto all'albo de i. GEOMETRI  
della provincia di FISIOLA

591

UFFICIO REGIONALE DEL CATASTO

Sezione Autonoma - FISIOLA  
N.C.E.U. IV 492

23 NOV 1994

7007



Planimetria di u.i.u. in Comune di QUARRATA..... via PROVINCIALE S. S. BARONTO..... civ. 2

02

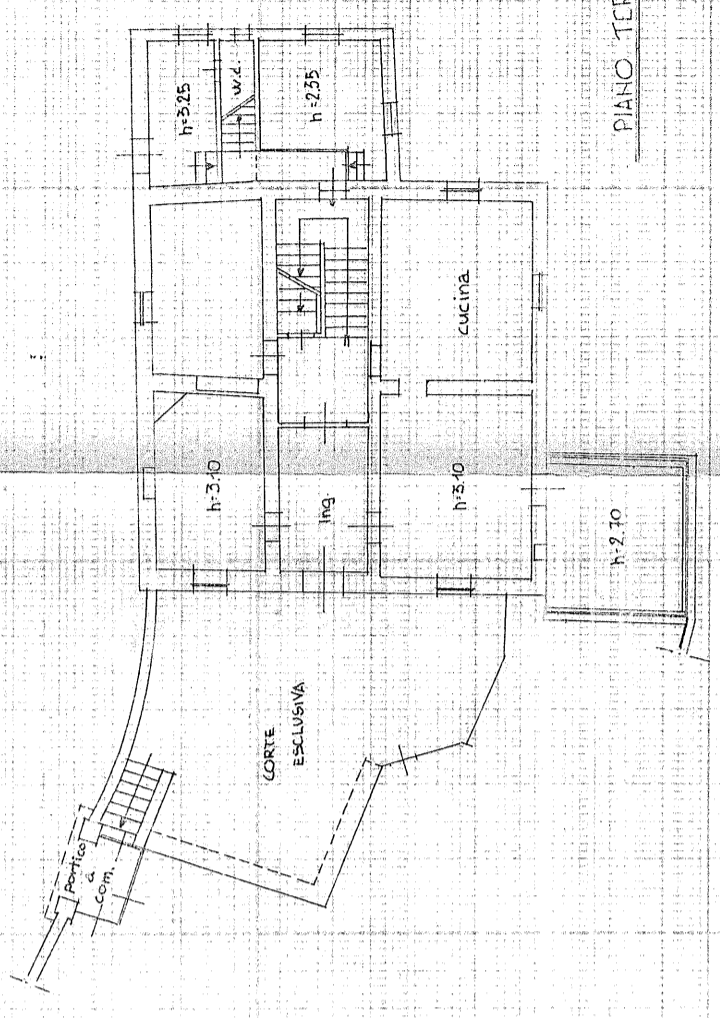

PIANO TERRA

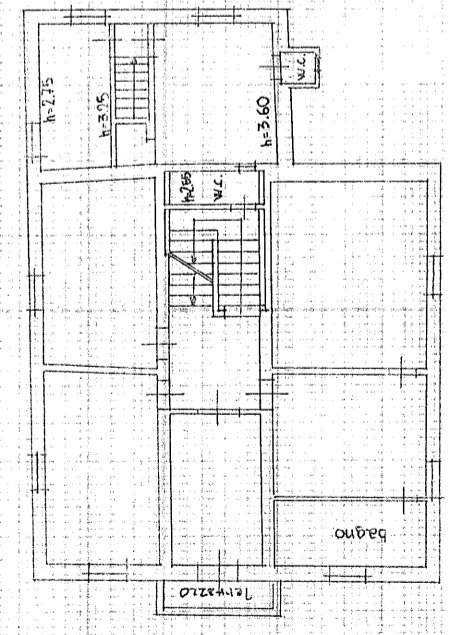

PIANO PRIMO  
h=2.90

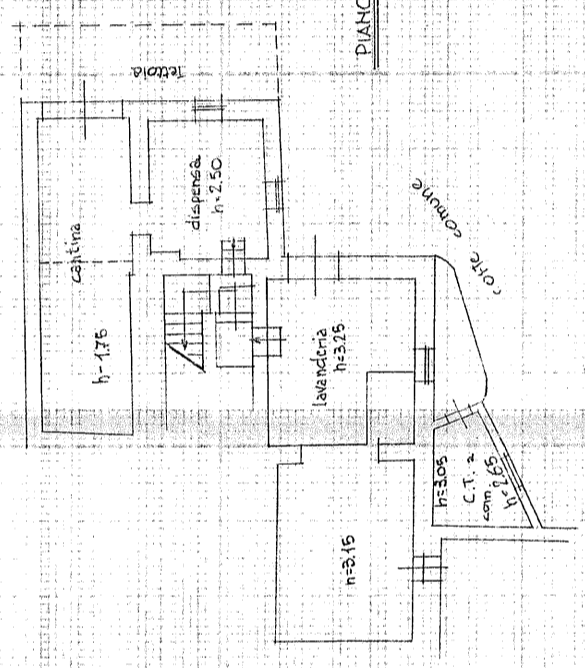

PIANO SECONDO

PLANIMETRIA CATASTALE 1:2000

COPIA CONFORTIE  
ALL'ORIGINALE

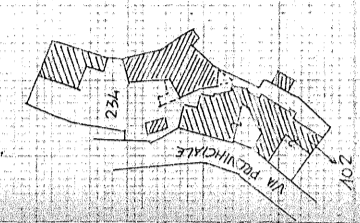

ORIENTAMENTO



PER VARIAZIONE DELLA PLANIMETRIA N° FOGLIO 77 MAP. 102 SUB. 1  
ASSUMI NUOVO IDENTIFICATIVO FOGLIO 27 MAP. 102 SUB. 3

Completata dal GEOM. MANCINI ALFIERO  
(Titolo, cognome e nome)

Dichiarazione di N.C.   
Denuncia di variazione

Identificativi catastali  
F. 27  
n. 102 SUB. 3

Iscritto all'albo de i. GEOMETRI  
della provincia di BISTOIA  
n. 591  
del 27.7.94

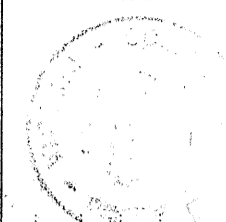

RISERVATO ALL'UFFICIO  
N.C.E.U. IV 562

23 LUG. 1991  
Mod. 97: 7237A/

SCALA DI 1:200

12 NOV. 1990  
S. T. MANCINI ALFIERO



Planimetria di u.i.u. in Comune di QUARRATA via PROVINCIALE - S.BARONTO civ. 03

03

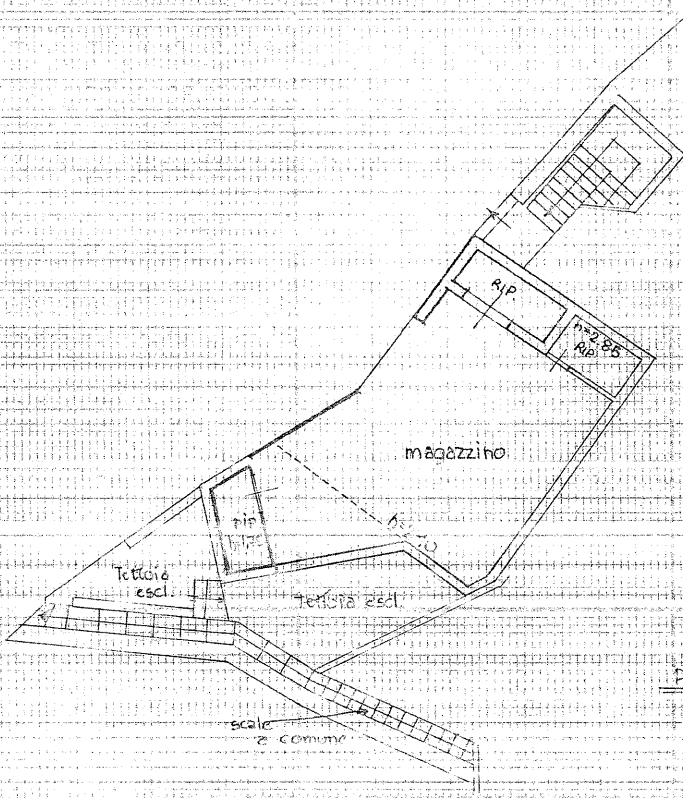

PIANO TERRA

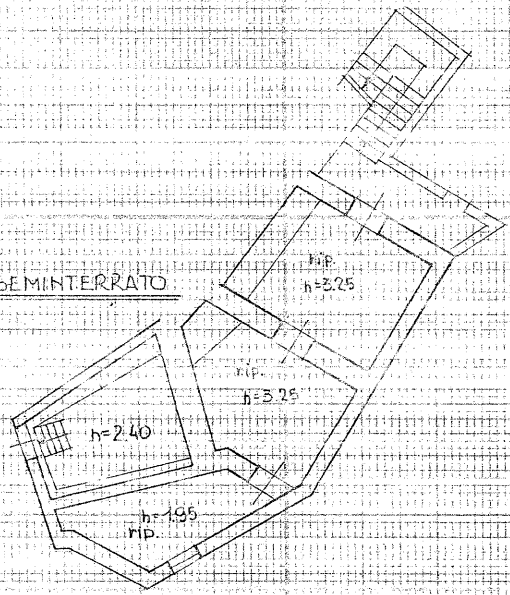

PIANO SEMINTERRATO

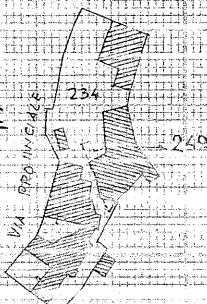

PIANIMETRIA CATASTALE - 1:7000

COPIA CONFORME ALL'ORIGINALE

ORIENTAMENTO

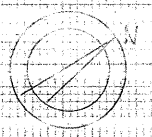

SCALA DI 1:200

Dichiarazione di N.C.   
Denuncia di variazione

Compilata dal GEOM. MANCINI ALFIERO  
(Titolo, cognome e nome)

Identificativi catastali  
F. 27  
n. 242 sub. 1

Iscritto all'albo dei GEOMETRI  
della provincia di PISTOIA n. 591  
22.7.84

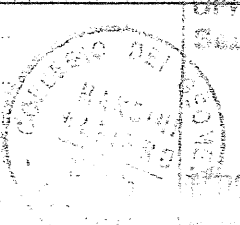

RISERVATO ALL'UFFICIO  
Sezione Catastale - Pistoia  
N.C.E.U. IV sez.

23 Lug. 1991

72373/c

Rome - Istituto oligrafico - 24 - via del S. Spirito - P.V.



Planimetria di u.i.u. in Comune di QUARRATA via PROVINCIALE - S.BARONTO civ. —

04

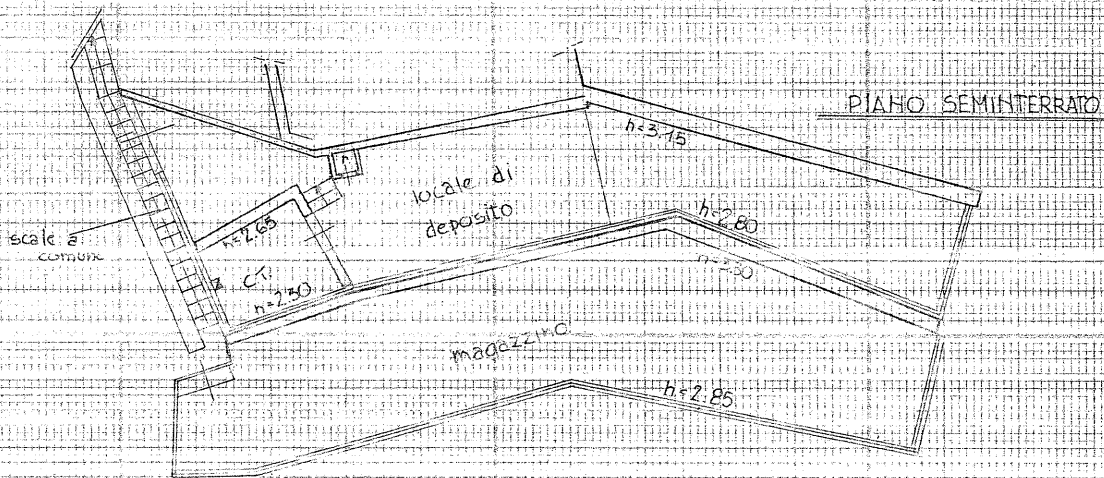

PIANIMETRIA CATASTALE 1:2000

**COPIA CONFORTE ALL'ORIGINALE**

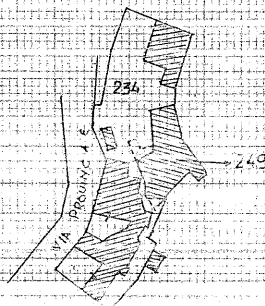

ORIENTAMENTO



SCALA DI 1:200

Dichiarazione di N.C.   
Denuncia di variazione

Compilata dal GEOM. MANCINI ALFIERO  
(Titolo, cognome e nome)

Identificativi catastali  
F. 27  
n. 249 sup. 2

Iscritto all'albo dei GEOMETRI  
della provincia di FISTOIA n. 591

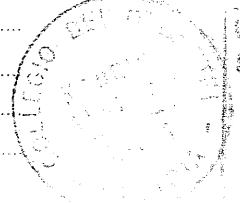

RISERVATO ALL'UFFICIO  
Ufficio Tecnico Catastrale  
Sezione Autonoma - Pistoia  
N.C.E.U. IV sez.

23 LUG. 1991

P. 0001 - Int. 105 - Collegati - 22/05/1991 - S. 4101 - S. 4101 - P.V.





Planimetria di u.i.u. in Comune di QUARRATA via PROVINCIALE - S. Baronto civ. 05

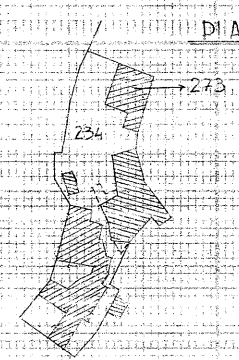
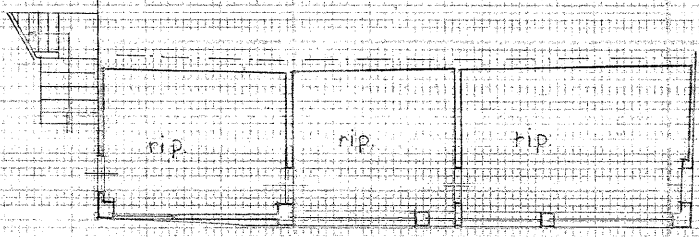
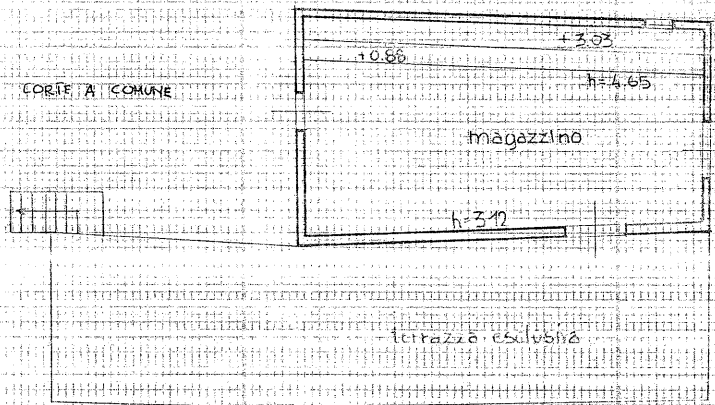

Roma - Istituto Filigrati - Tel. 06/478111 - Telex 32051 - S. Sisto - PV

**COPIA CONFORME ALL'ORIGINALE**

2 NOV 1991

ORIENTAMENTO



*Pro. Sub. Prop. Arch. Lucini*

SCALA DI 1:200

|  |  |  |
|--|--|--|
| Dichiarazione di N.C. <input checked="" type="checkbox"/><br>Denuncia di variazione <input type="checkbox"/> | Compilata dal <u>GEOM. MANCINI ALFIERO</u><br>(Titolo, cognome e nome)   | UFFICIO RISERVAZIONALE UFFICIO CATASTALE<br>Sezione Autonoma - Pistoia<br>N.C.E.U. IV sez. |
| Identificativi catastali<br>F. <u>27</u><br>n. <u>235</u> sub  | Iscritto all'albo dei <u>GEOMETRI</u><br>della provincia di <u>PISTOIA</u> n. <u>581</u><br>del <u>22-3-91</u> | 23 lug. 1991<br><u>723757</u>  |



Planimetria di u.i.u. in Comune di QUARRATA via PROVINCIALE - S.BARONTO civ. m. ....

**CVITA' DERIVATA**

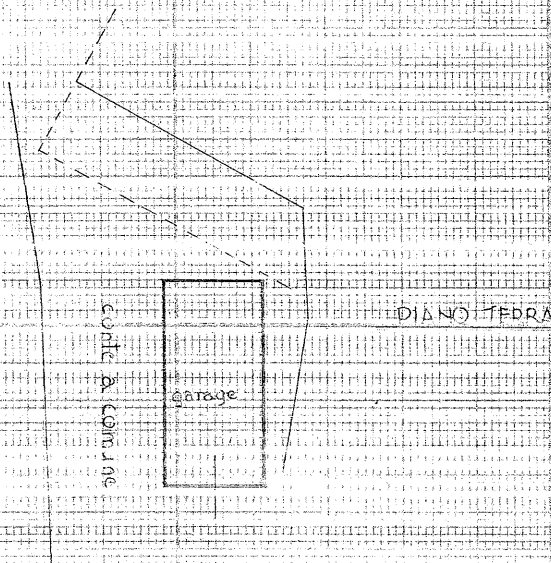

PLANIMETRIA CATASTALE 1:2000

COPIA CONFORTE ALL'ORIGINALE

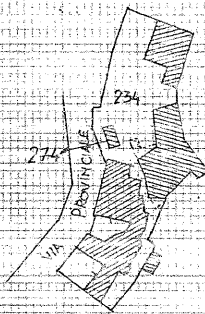

ORIENTAMENTO



SCALA DI 1:200

Dichiarazione di N.C.   
Denuncia di variazione

Compilata dal GEOM. ALFIERO MANCINI  
(Titolo, cognome e nome)

Identificativi catastali  
F. 27  
n. 274 sub. ....

Iscritto all'albo de i. GEOMETRI  
della provincia di PISTOIA n. 561  
del 20-1-51

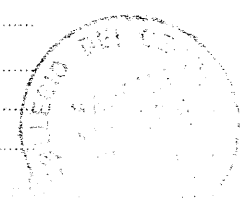

RESERVATO IN UFFICIO ENAPIALE  
Sezione Autonomia - Pistoia  
N.C.E.U. IV sez.

23 LUG. 1991

72376/c

Rom. - Istituto Poligraf. e Z. c. dello Stato - P.V.

2 V

COMUNE DI QUARRATA  
30 LUG. 1998  
PROT. N. 28092  
Cl. .... Cat. .... Fee. ....

STATO MODIFICATO  
SCALA 1/100

CORALLO S.r.l.  
L'Amministratore Unico

Stobe  
G. Arduini

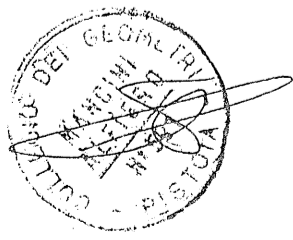

25 LUG. 1998

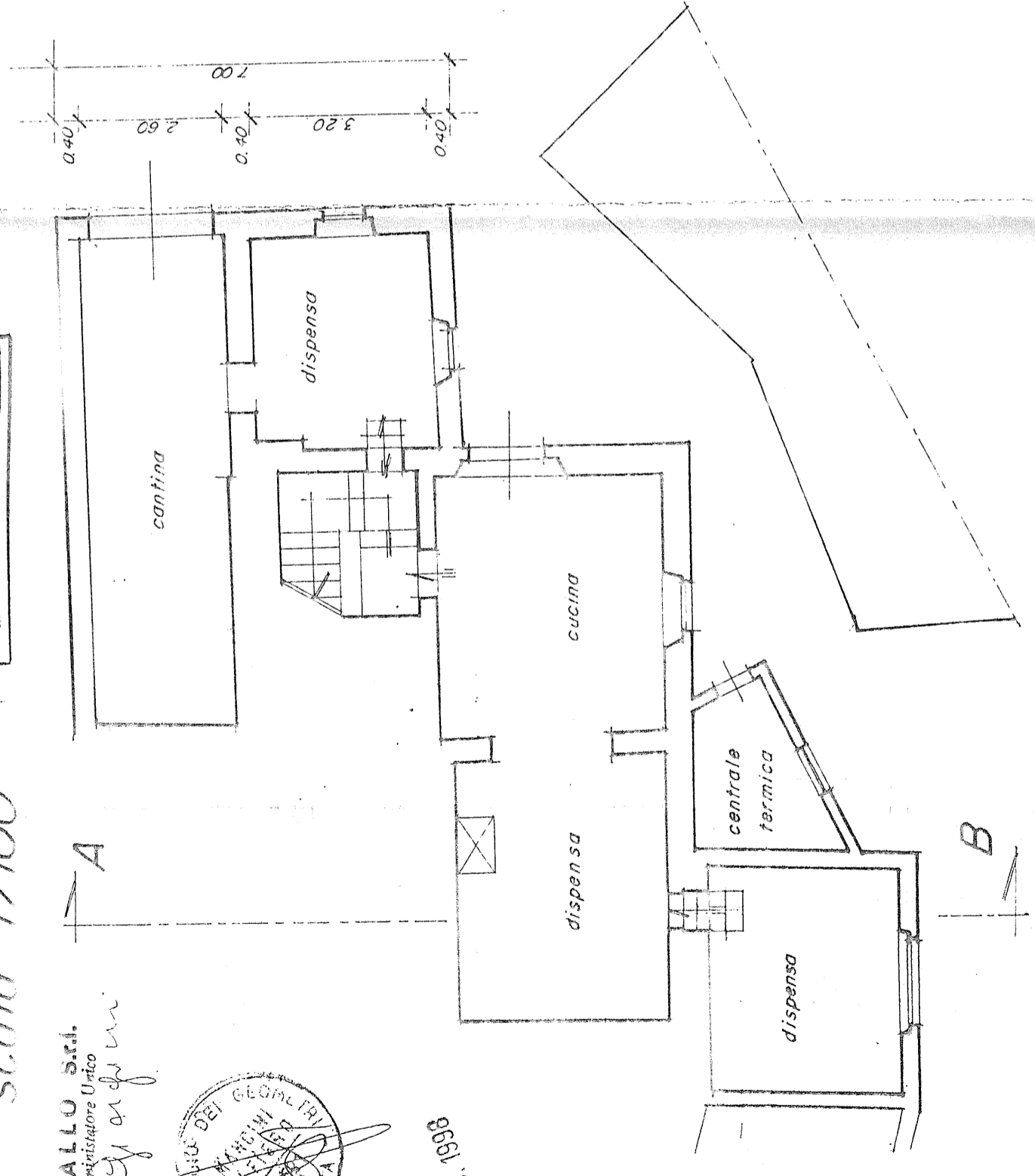

PIANTA PIANO SEMINTERRATO

A

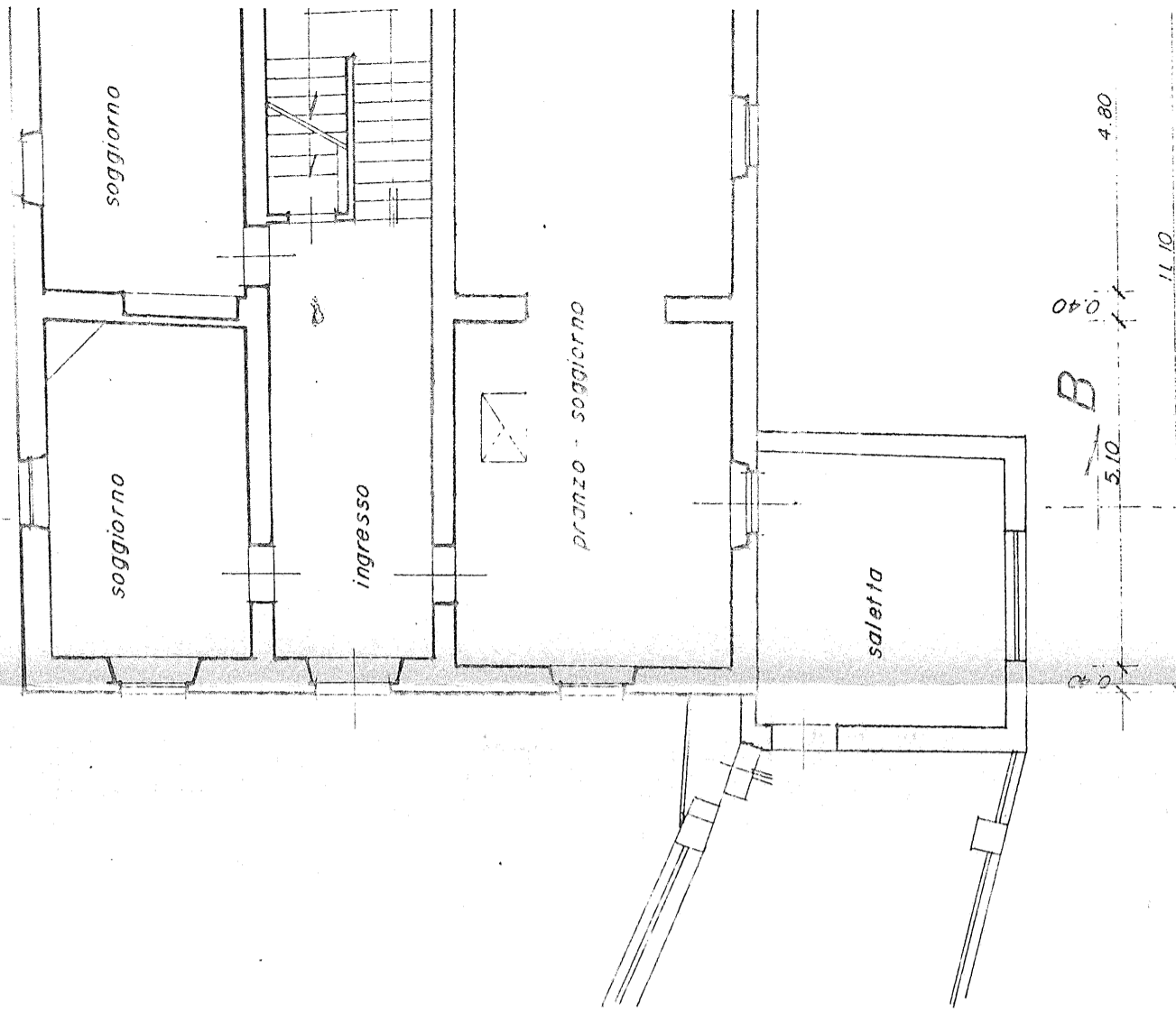

PIANTA PIANO 7

A

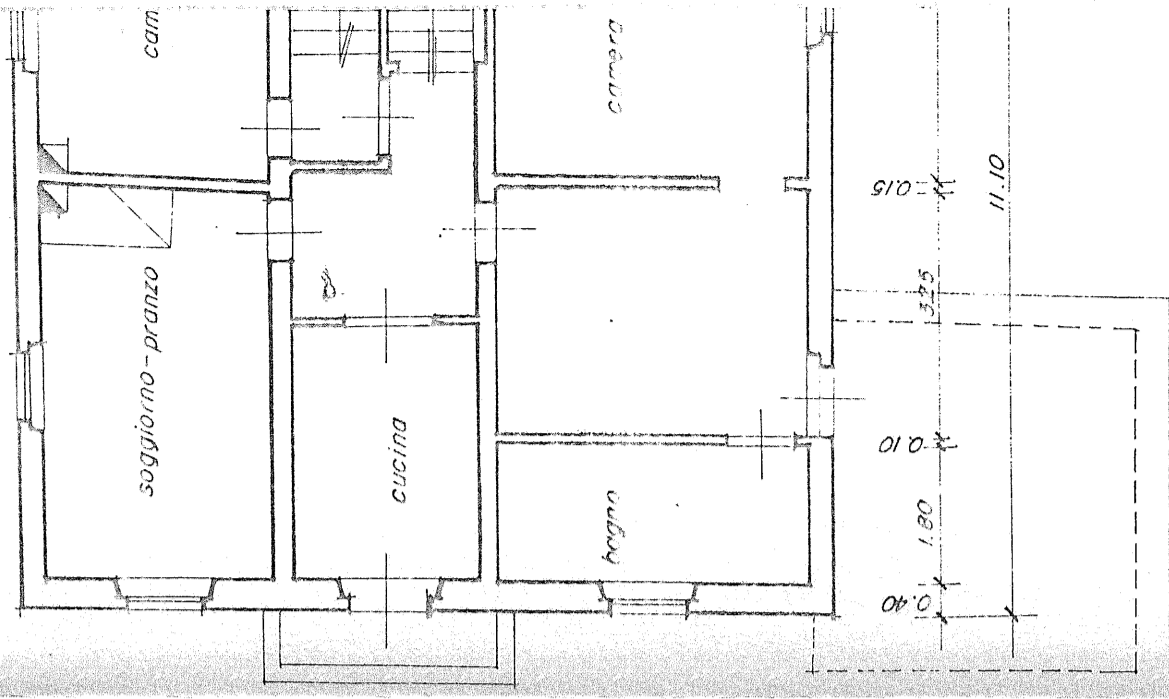

PIANTA PIANO

A

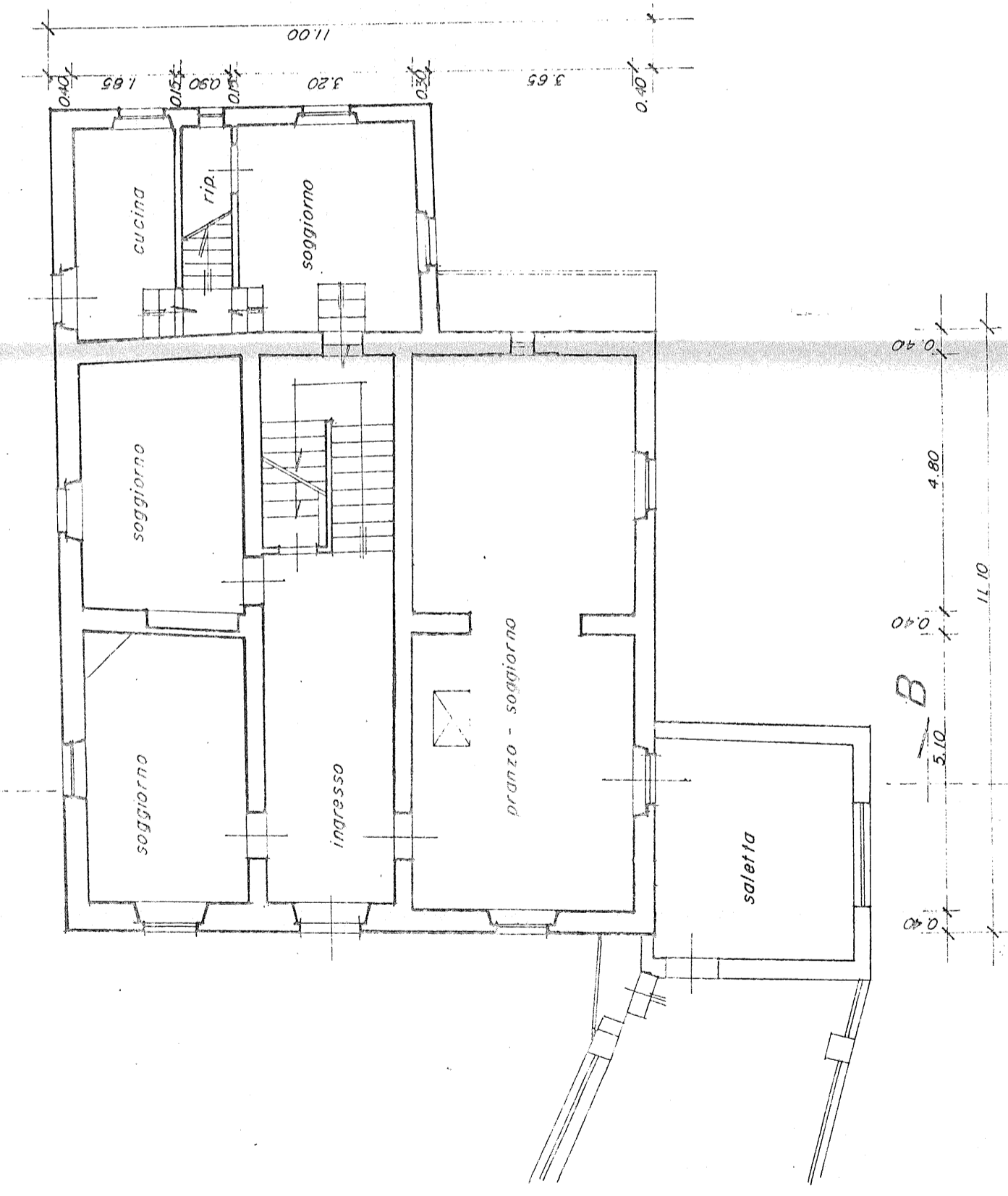

PIANTA PIANO TERRENO

A

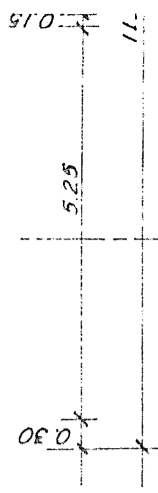
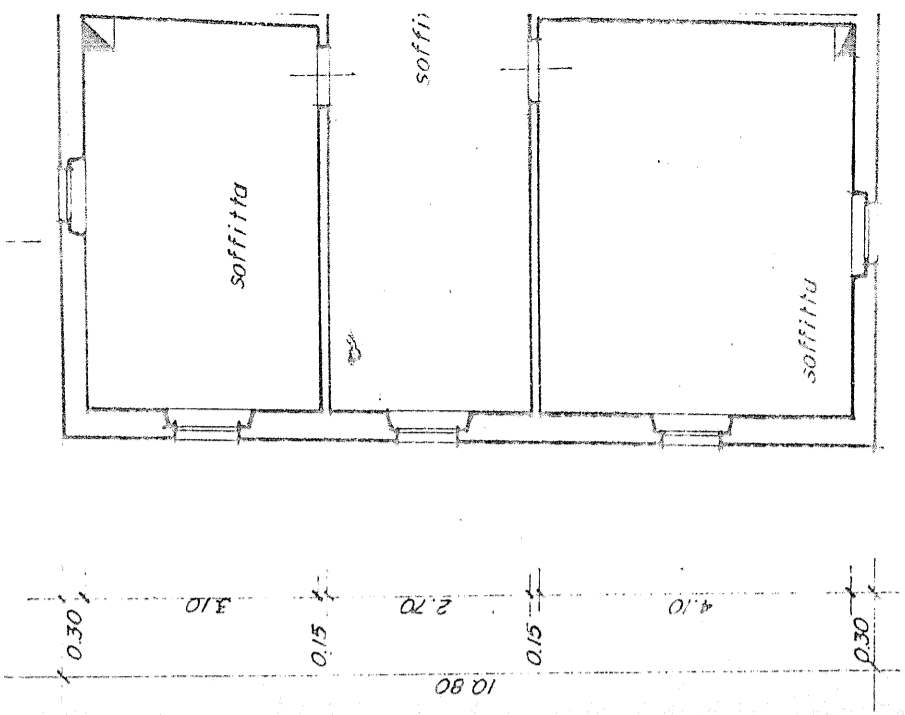

B

PIANTA PI.

A

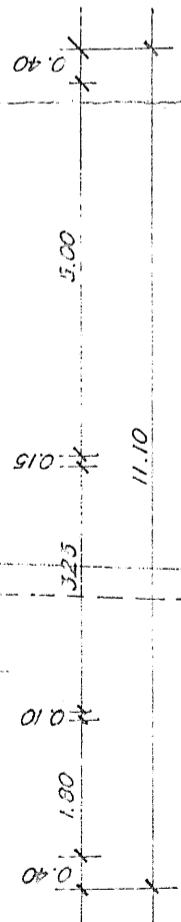
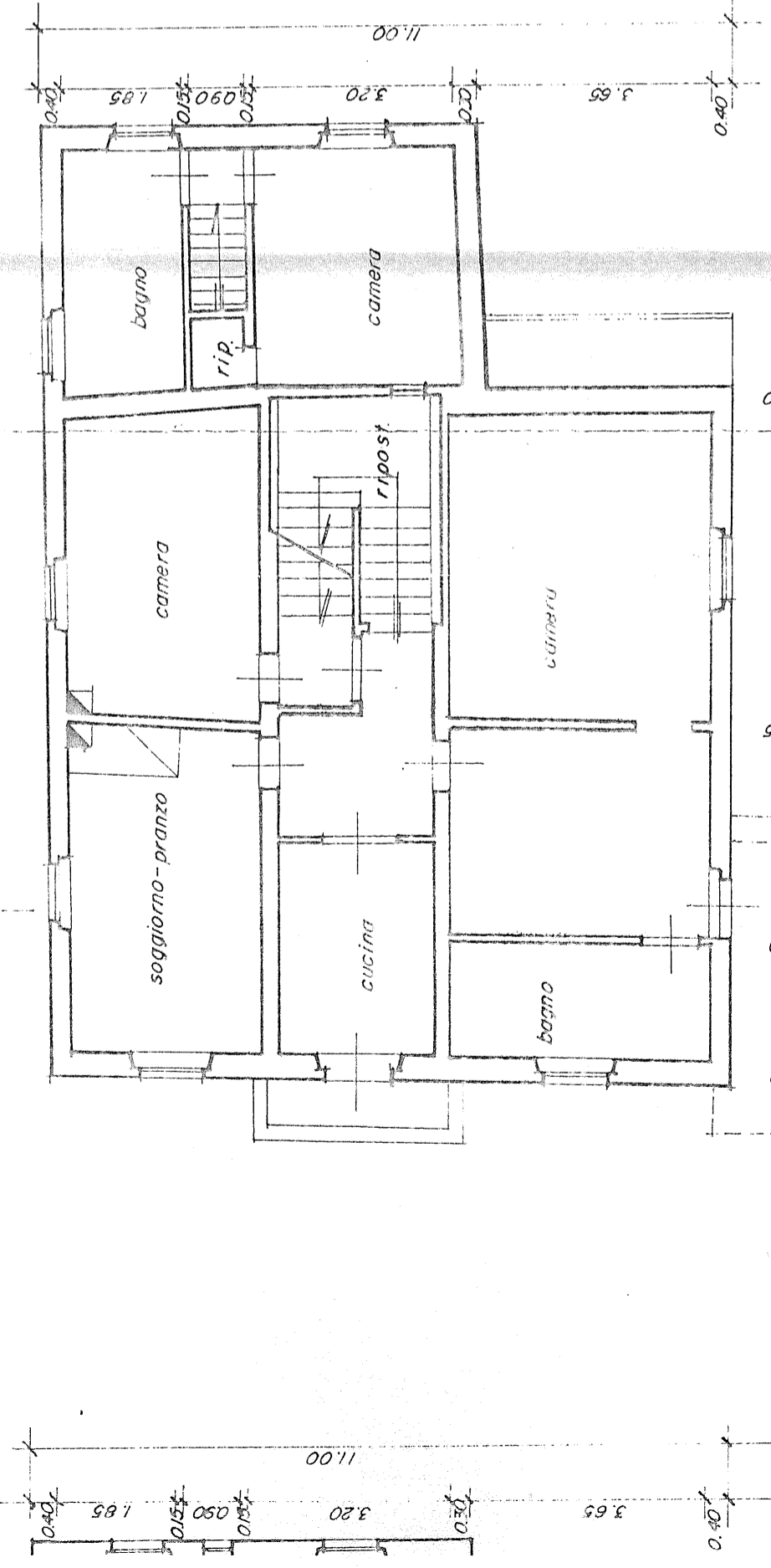

B

PIANTA PIANO PRIMO



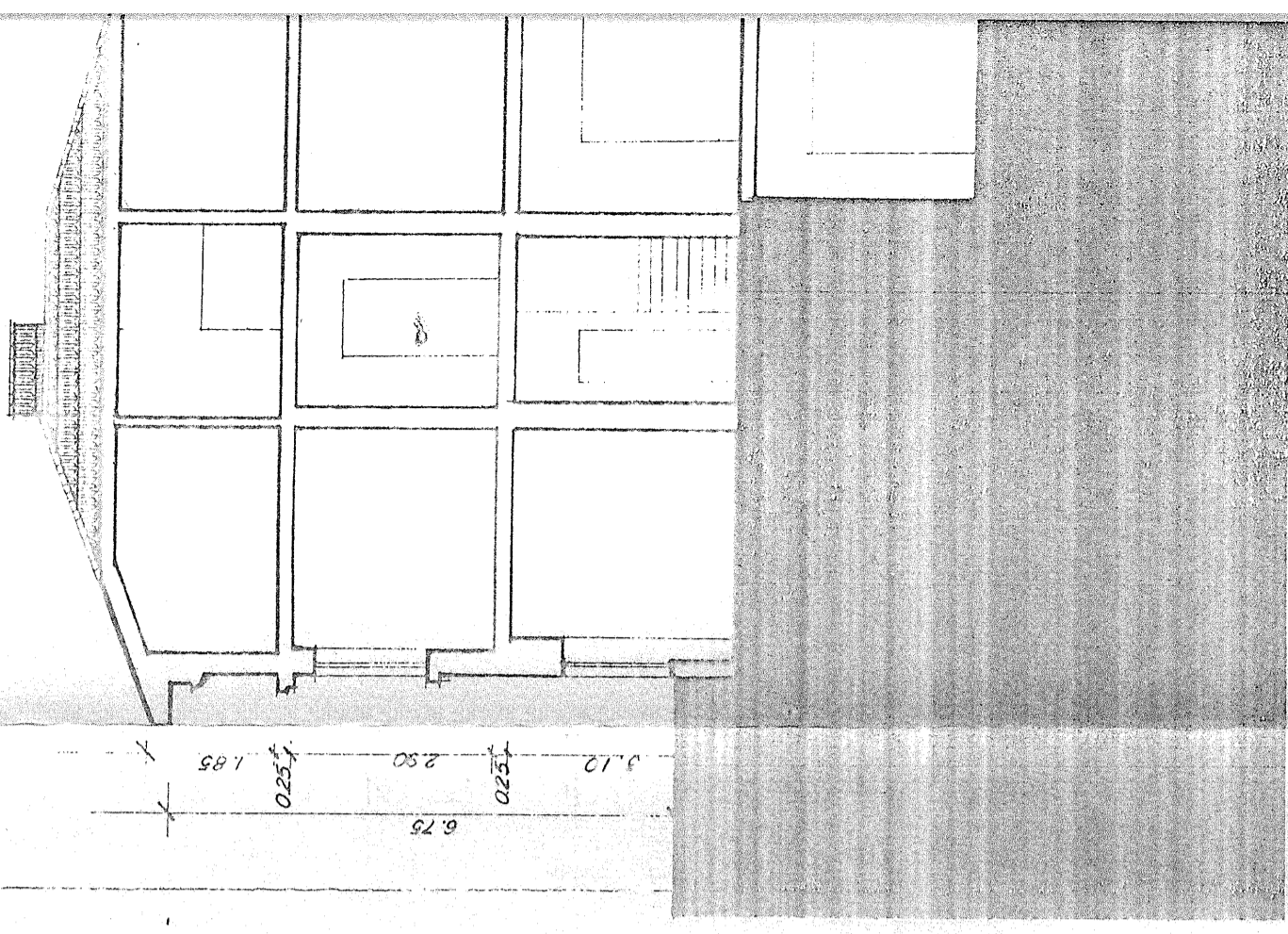

SEZIONE A-B

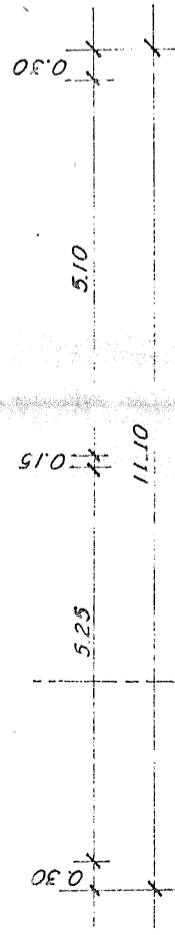
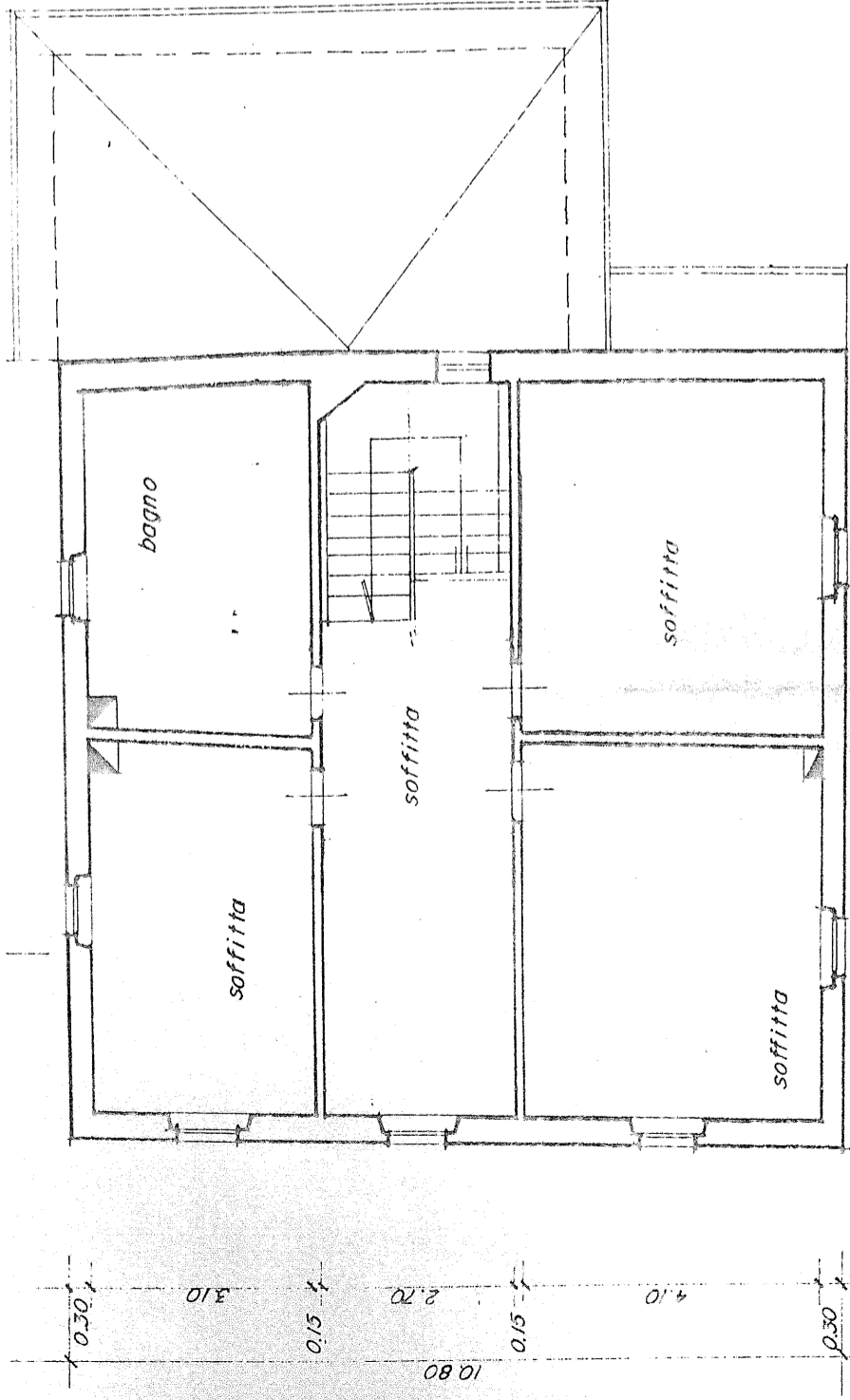

B

PIANTA PIANO SECONDO

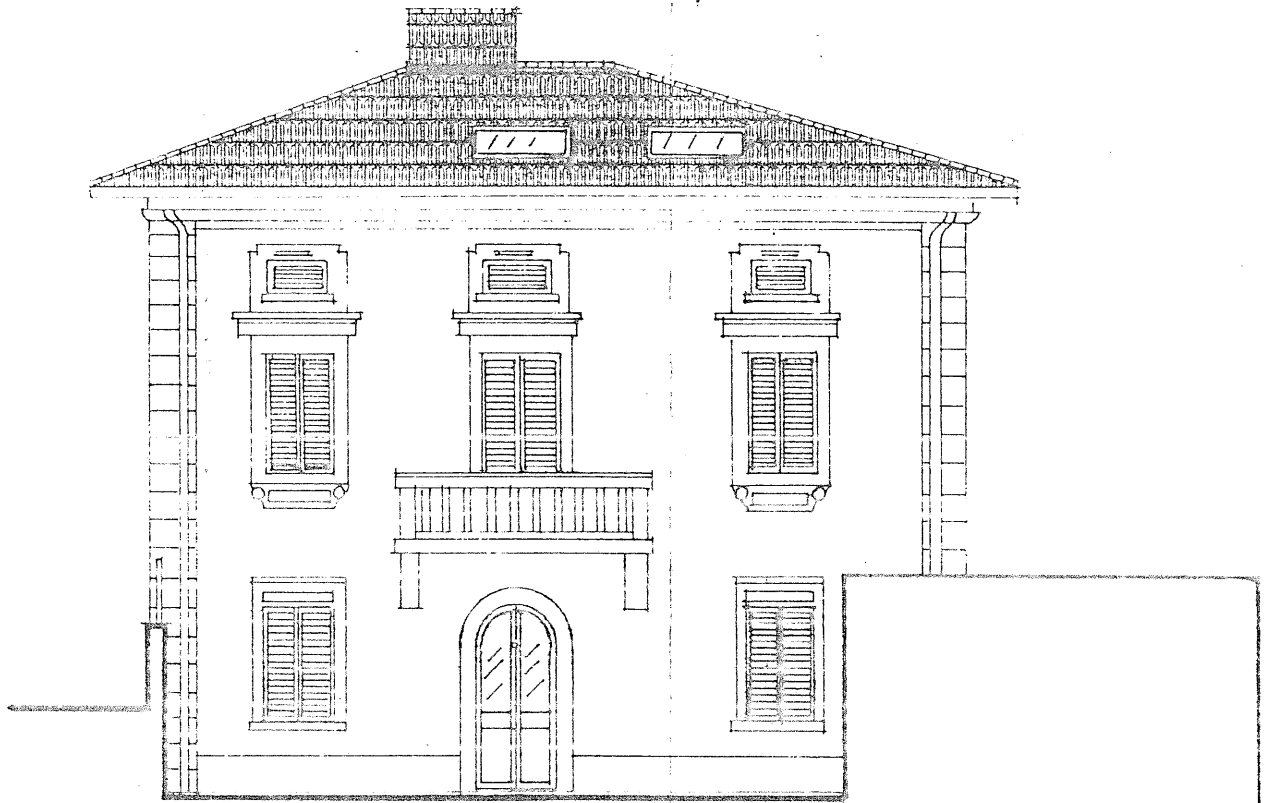

*PROSPETTO SUD*

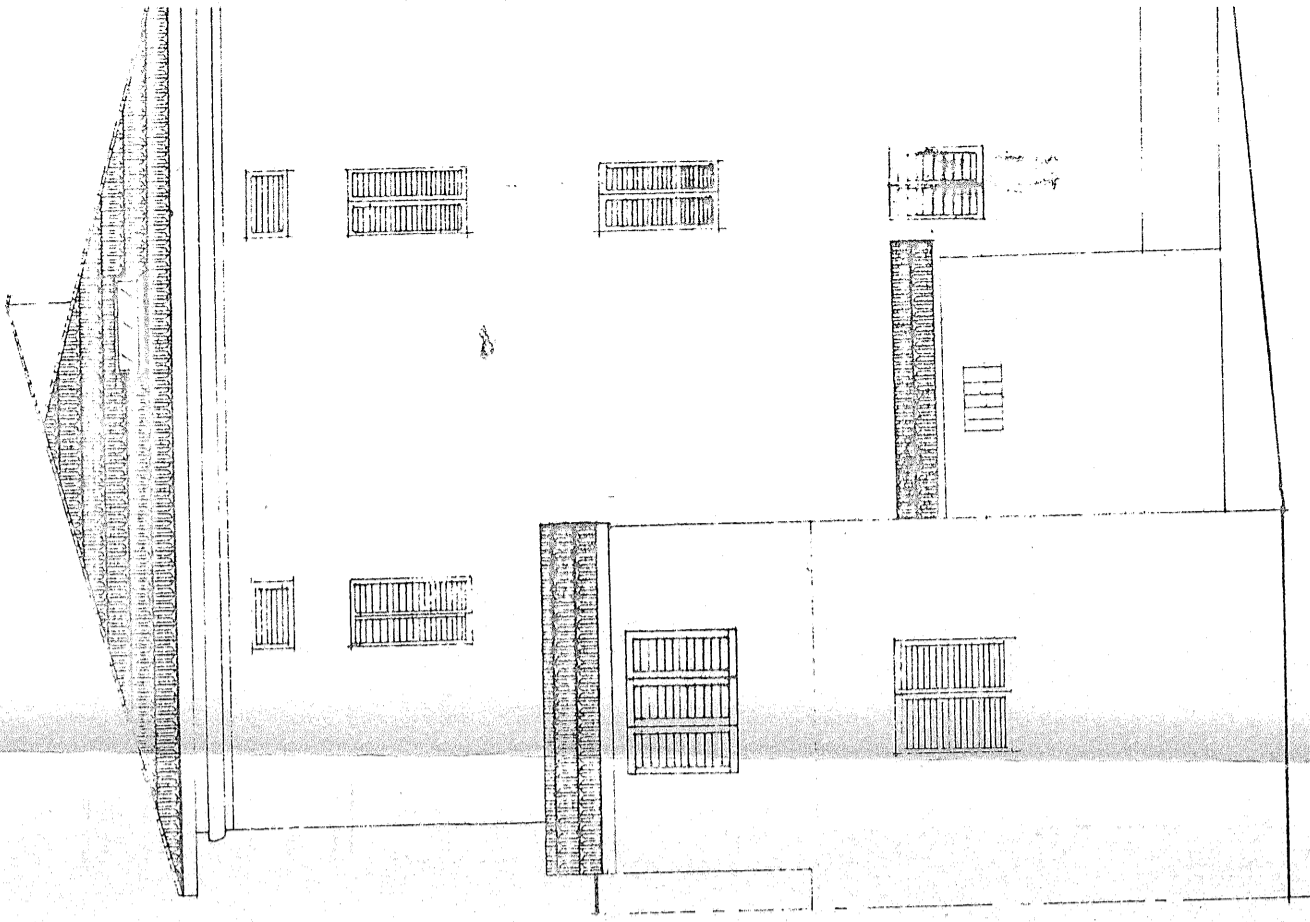

PROSPETTO ES

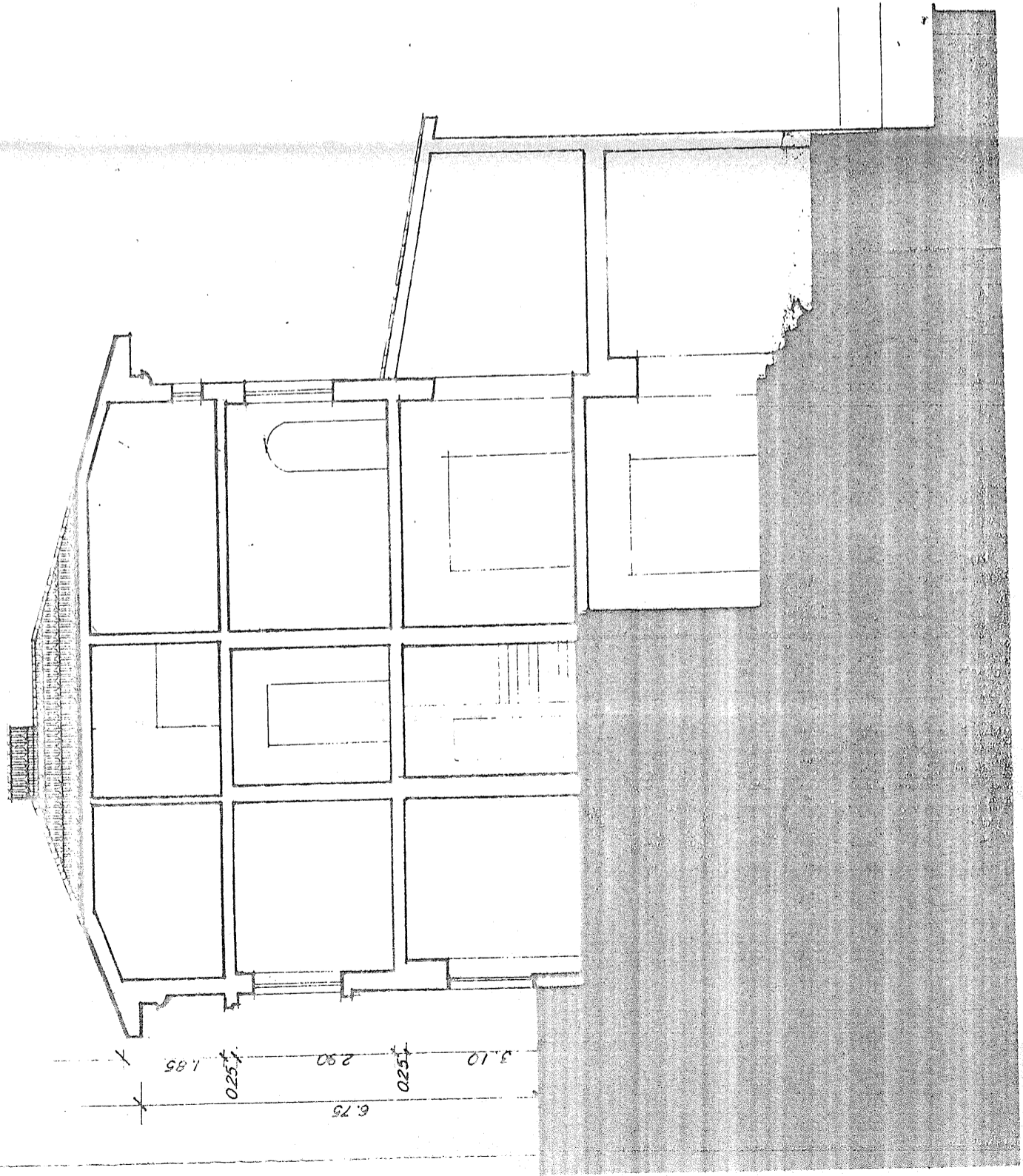

SEZIONE A-B

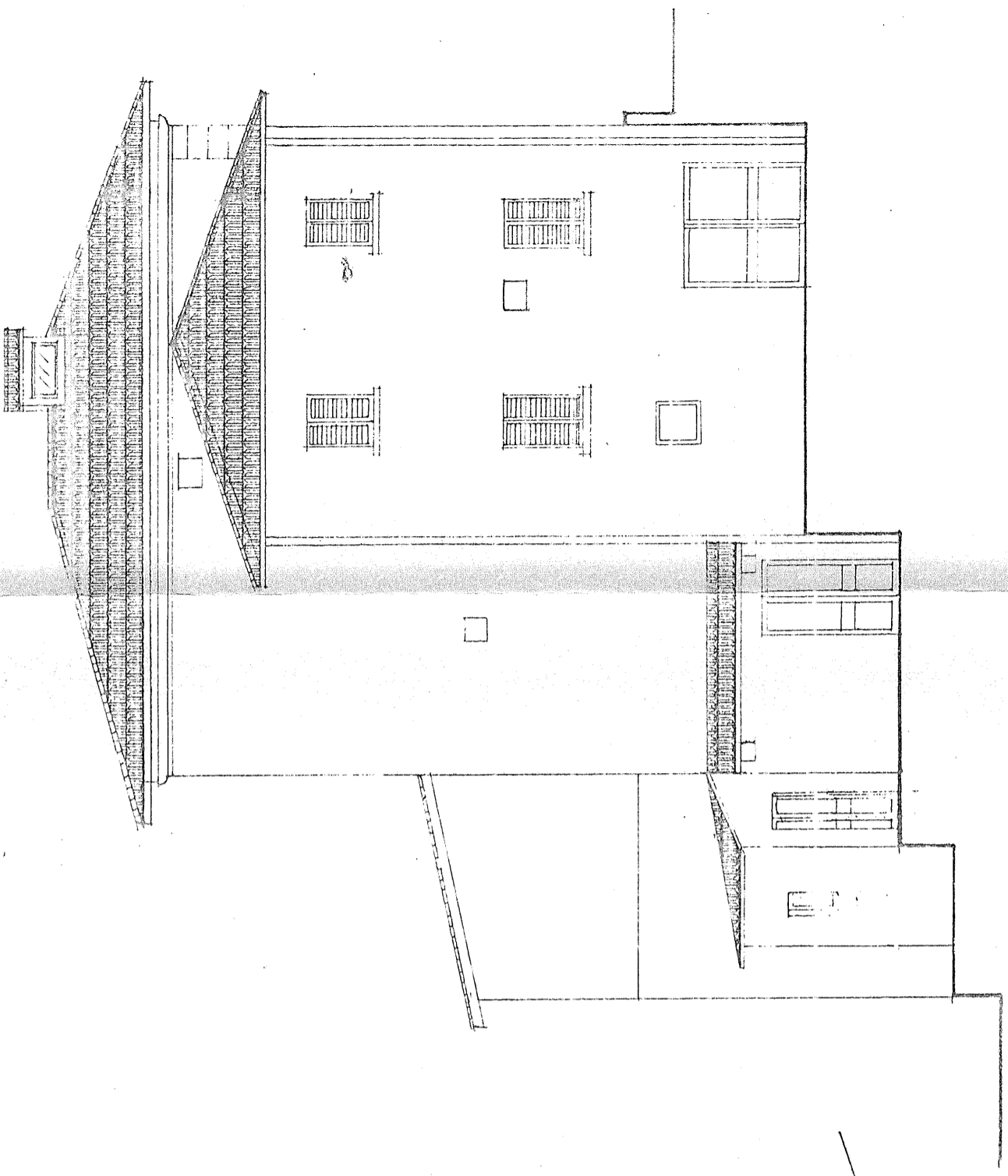

PROSPETTO NORD

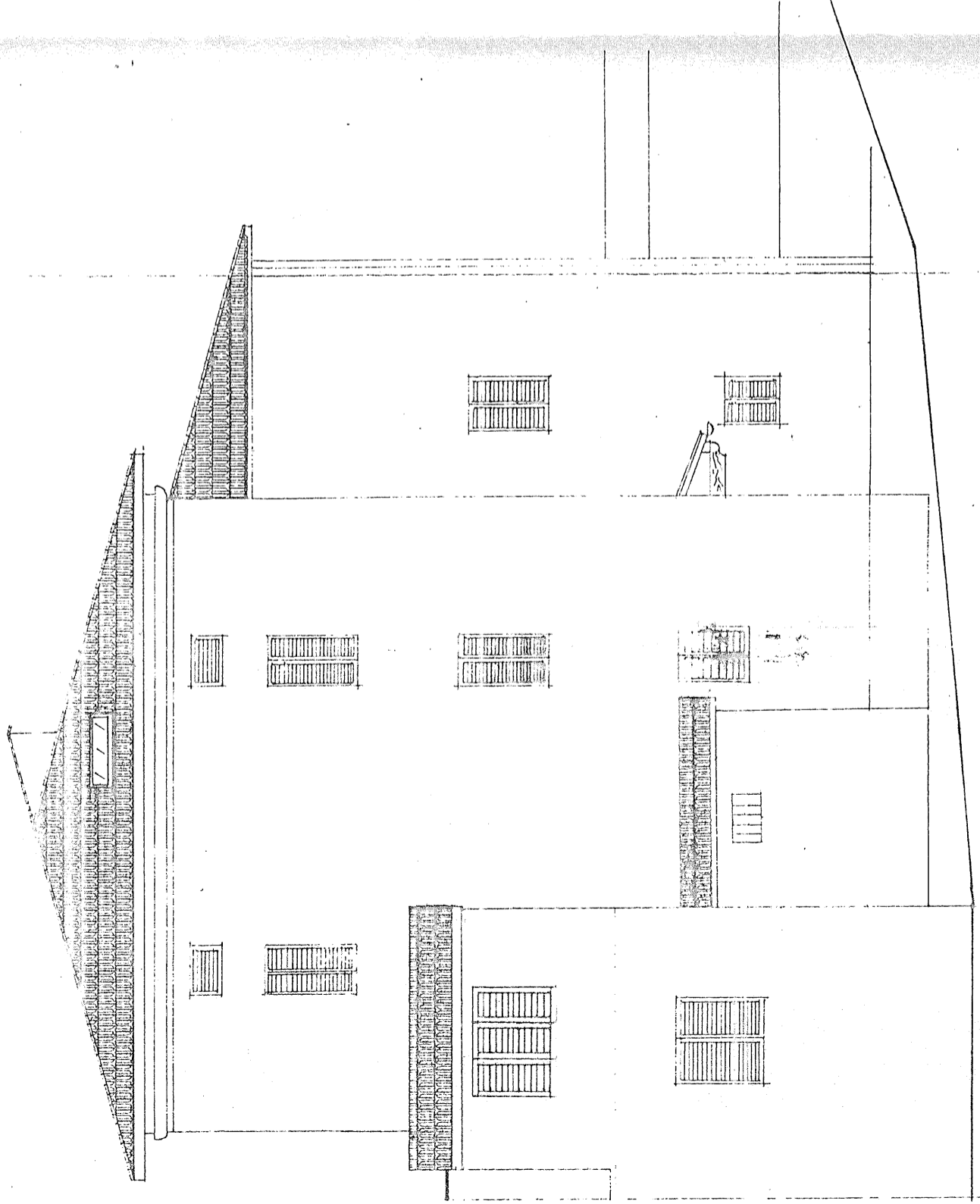

PROSPETTO EST