

N=11500



F=63400

1 Particella: 410

MODULARIO
F. - Cat. S. T. - 315



MINISTERO DELLE FINANZE
DIREZIONE GENERALE DEL CATASTO E DEI SERVIZI TECNICI ERARIALI

MOD. B (Nuovo Catasto Edilizio Urbano)

Lire
50

NUOVO CATASTO EDILIZIO URBANO

(R. DECRETO-LEGGE 13 APRILE 1939, N. 652)

Planimetria dell'immobile situato nel Comune di MONTE URANO Via GIOVANNI XXIII
Ditta FORTUNA TESEA NATA A S. ELPIDIO A MARE IL 4-8-1933
Allegata alla dichiarazione presentata all'Ufficio Tecnico Erariale di ASCOLI PICENO



PRIMO PIANO

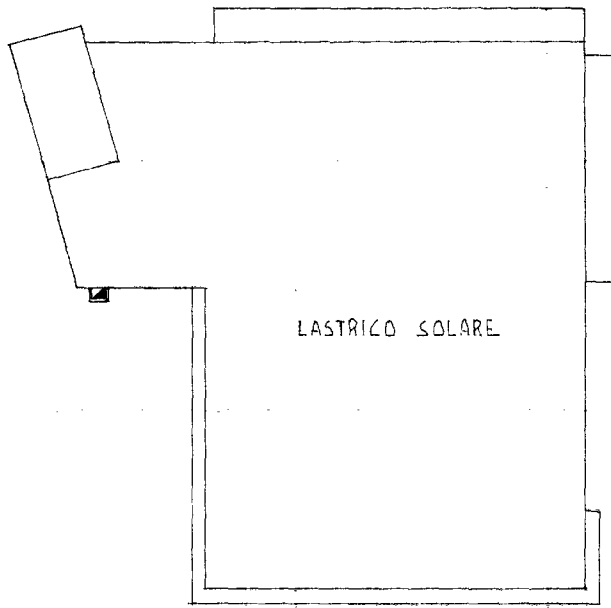

LASTRICO SOLARE

ORIENTAMENTO



SCALA DI 1:200

SPAZIO RISERVATO PER LE ANNOTAZIONI D'UFFICIO

DATA 30 NOV. 1978
PROT. N° 5197

17 Sp. 100/5

Compilata dal GEOM. BRUNO PAGNOTTI
(Titolo, nome e cognome del tecnico)

Iscritto all'Albo dei GEOMETRI DI FERMO
della Provincia di ASCOLI PICENO

DATA 20-11-1978

Firma: *Bruno Pagnotti*



ALL. 1.C.
BENE "M"

Catasto dei Fabbricati - Situazione al 04/12/2013 - Comune di MONTE URANO (F653) - < Foglio: 3 - Particella: 410 - Subalterno: 5 >
VIA PAPA GIOVANNI XXIII piano: I;

10 metri

Ultima planimetria in atti

**Agenzia del Territorio
CATASTO FABBRICATI
Ufficio Provinciale di
Ascoli**

Dichiarazione protocollo n. AP0001467 del 07/01/2005

Planimetria di u.i.u. in Comune di Monte Urano

Via Papa Giovanni Xxiii

civ.

Identificativi Catastali:

Sezione:
Foglio: 3
Particella: 410
Subalterno: 6

Compilata da:
Squarcia Angelo
Iscritto all'albo:
Geometri

Prov. Ascoli

N. 415

Scheda n. 1

Scala 1:200

PIANO TERRA
H = 5,20

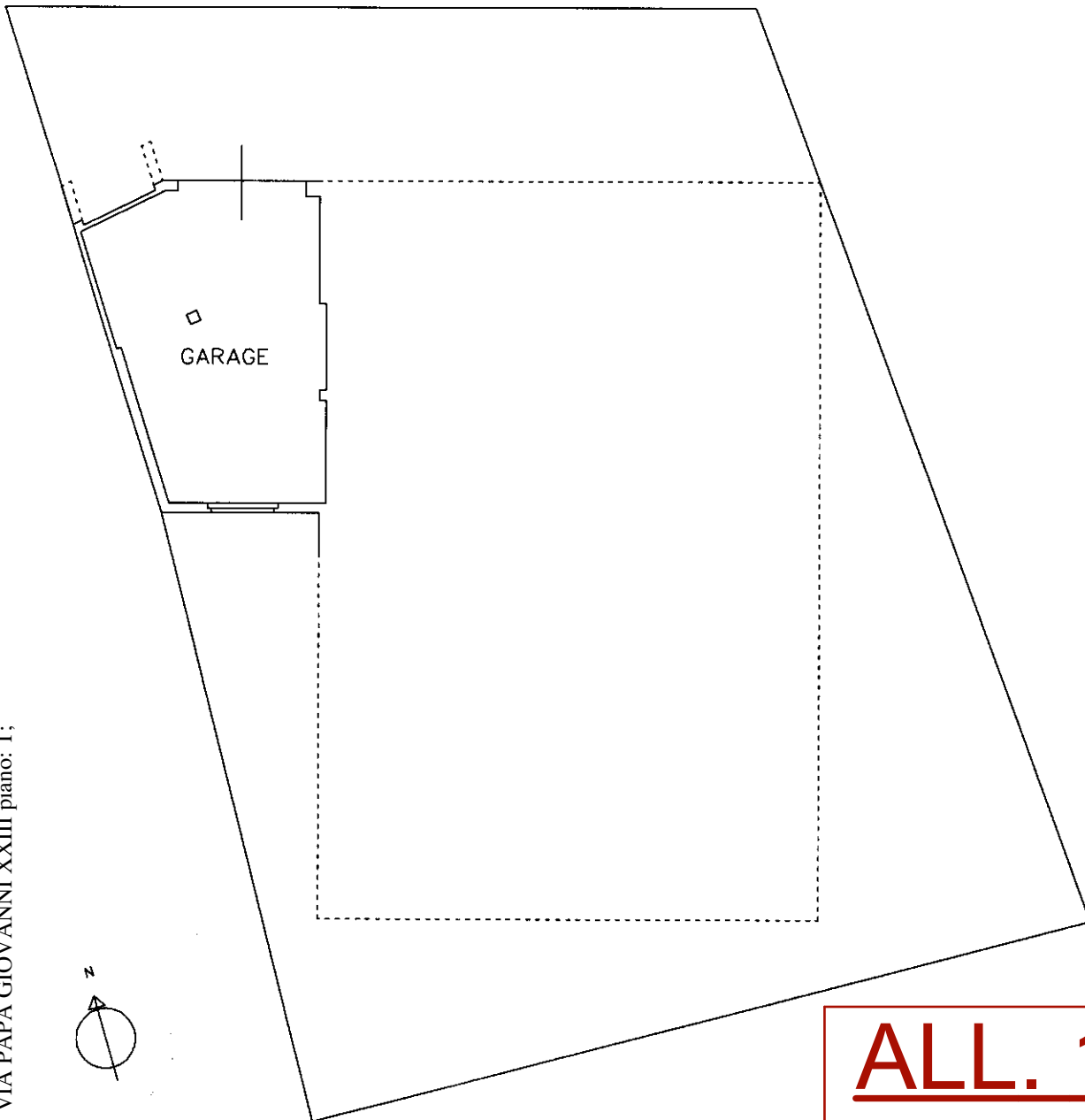

Catasto dei Fabbricati - Situazione al 04/12/2013 - Comune di MONTE URANO (F653) - < Foglio: 3 - Particella: 410 - Subalterno: 6 >
VIA PAPA GIOVANNI XXIII piano: T;

10 metri

ALL. 1.c.
BENE "N"

Ultima planimetria in atti

**Agenzia del Territorio
CATASTO FABBRICATI
Ufficio Provinciale di
Ascoli**

Dichiarazione protocollo n. AP0001467 del 07/01/2005

Planimetria di u.i.u. in Comune di Monte Urano

Via Papa Giovanni Xxiii

civ.

Identificativi Catastali:

Sezione:
Foglio: 3
Particella: 410
Subalterno: 7

Compilata da:
Squarcia Angelo
Iscritto all'albo:
Geometri

Prov. Ascoli

N. 415

Scheda n. 1

Scala 1:200

PIANO PRIMO

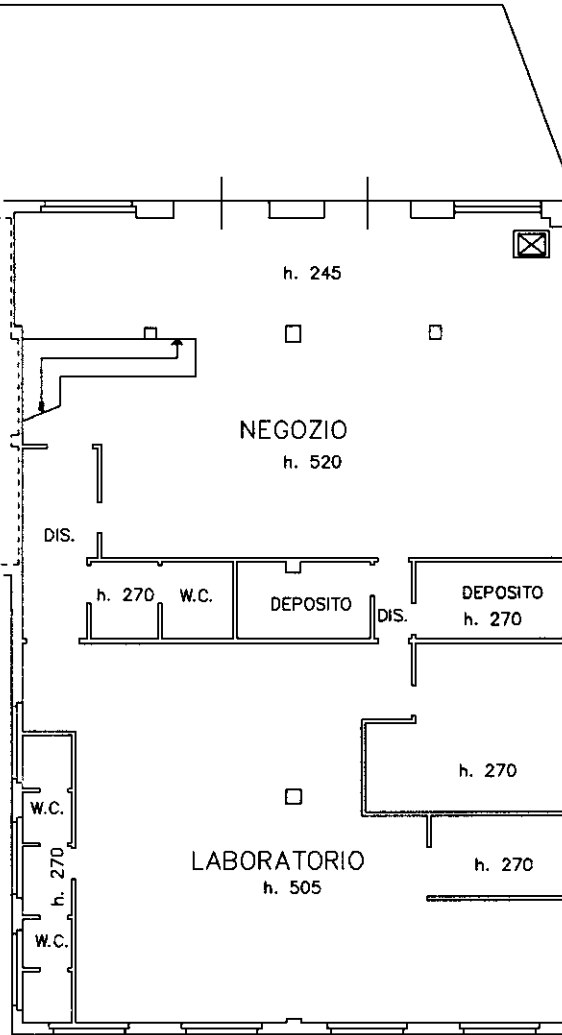
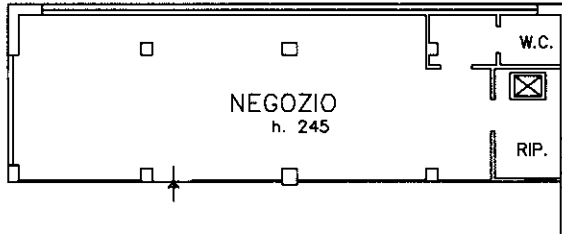

Catasto dei Fabbricati - Situazione al 04/12/2013 - Comune di MONTE URANO (F653) - < Foglio: 3 - Particella: 410 - Subalterno: 7 >
VIA PAPA GIOVANNI XXIII piano: T;



Ultima planimetria in atti

Data: 04/12/2013 - n. T106606 - Richiedente: PMPMRC71H11D542X

Totale schede: 1 - Formato di acquisizione: A4(210x297) - Formato stampa richiesto: A4(210x297)

ALL. 1.c.
BENE "O"

PIANO SOTTERRANEO

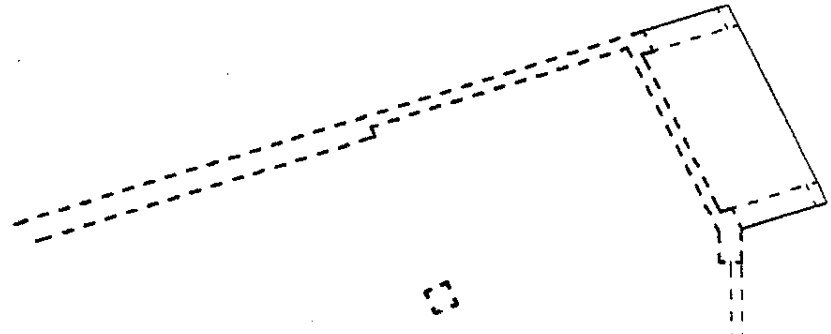
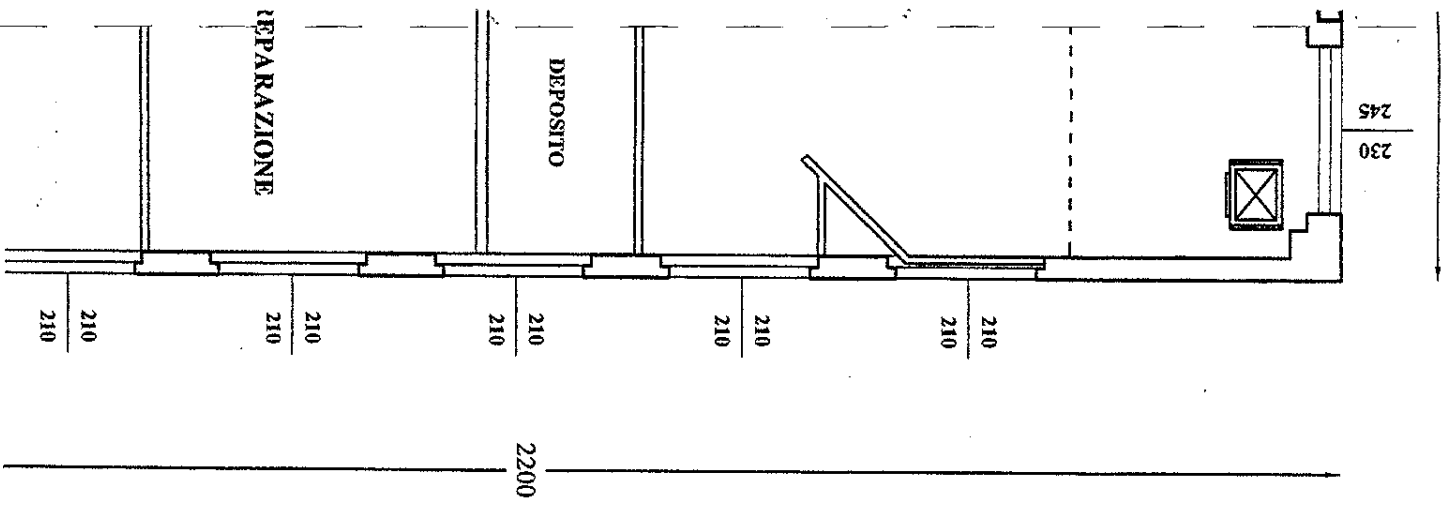

PIANO PRIMO

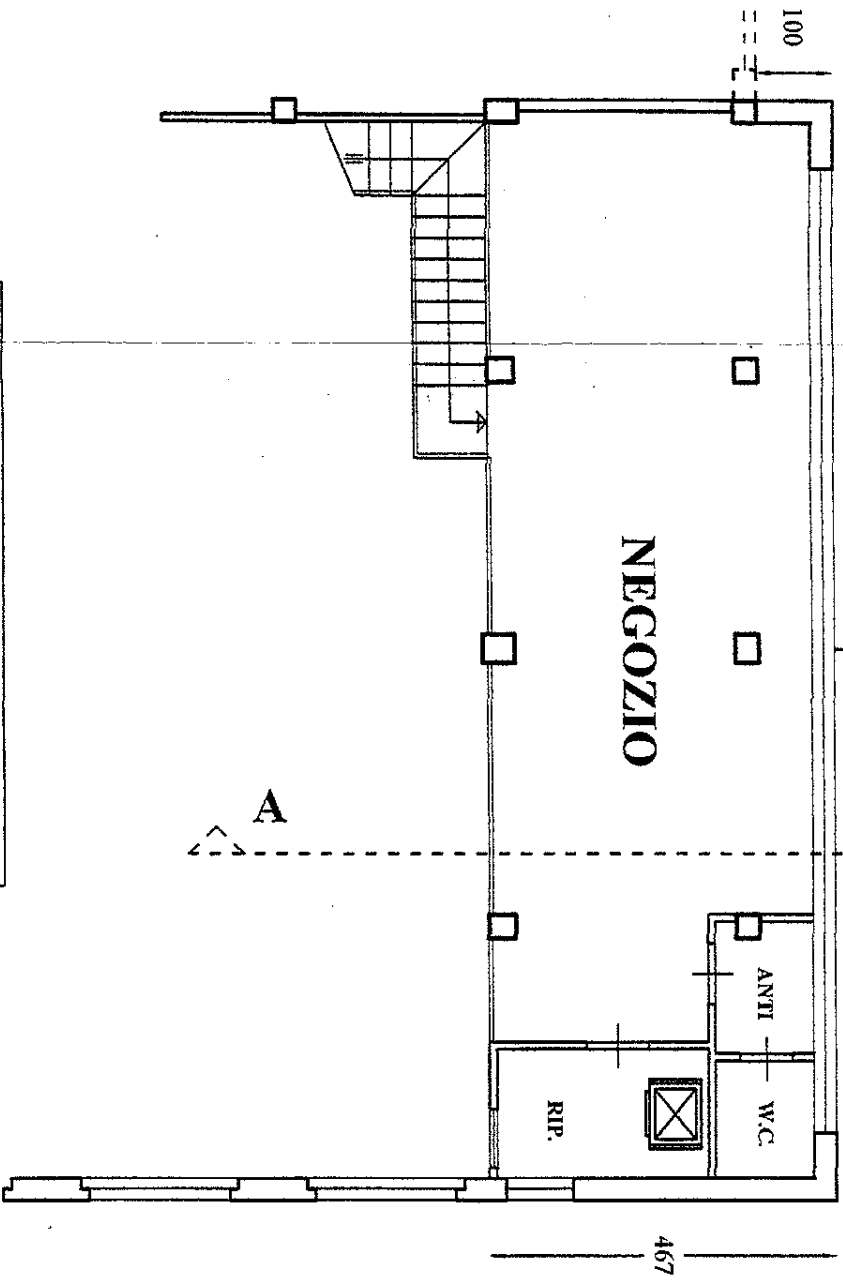

1315
160

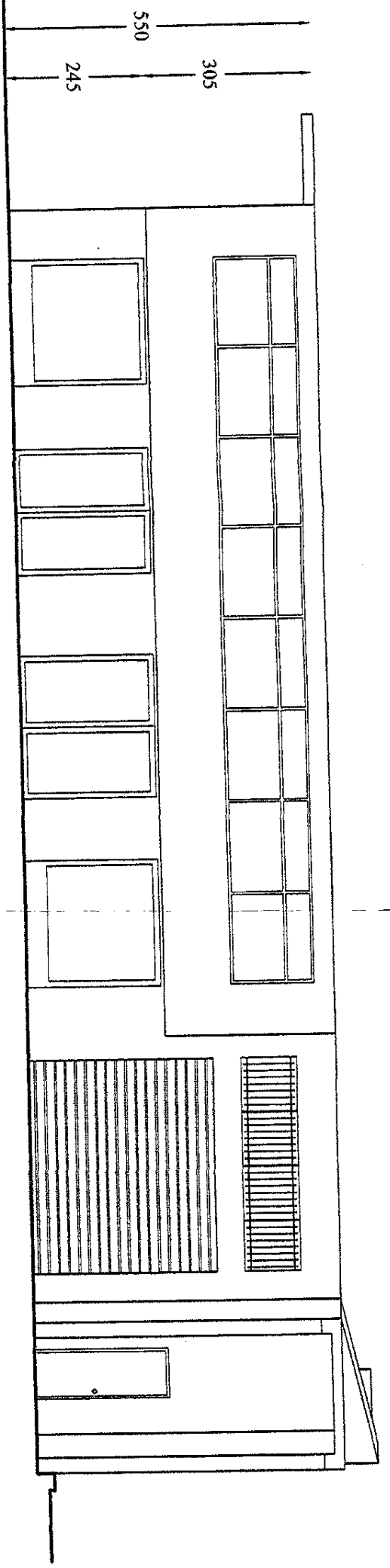

PROSPETTO NORD

PROSPETTO SUD

ALTRA PROPRIETA' ←

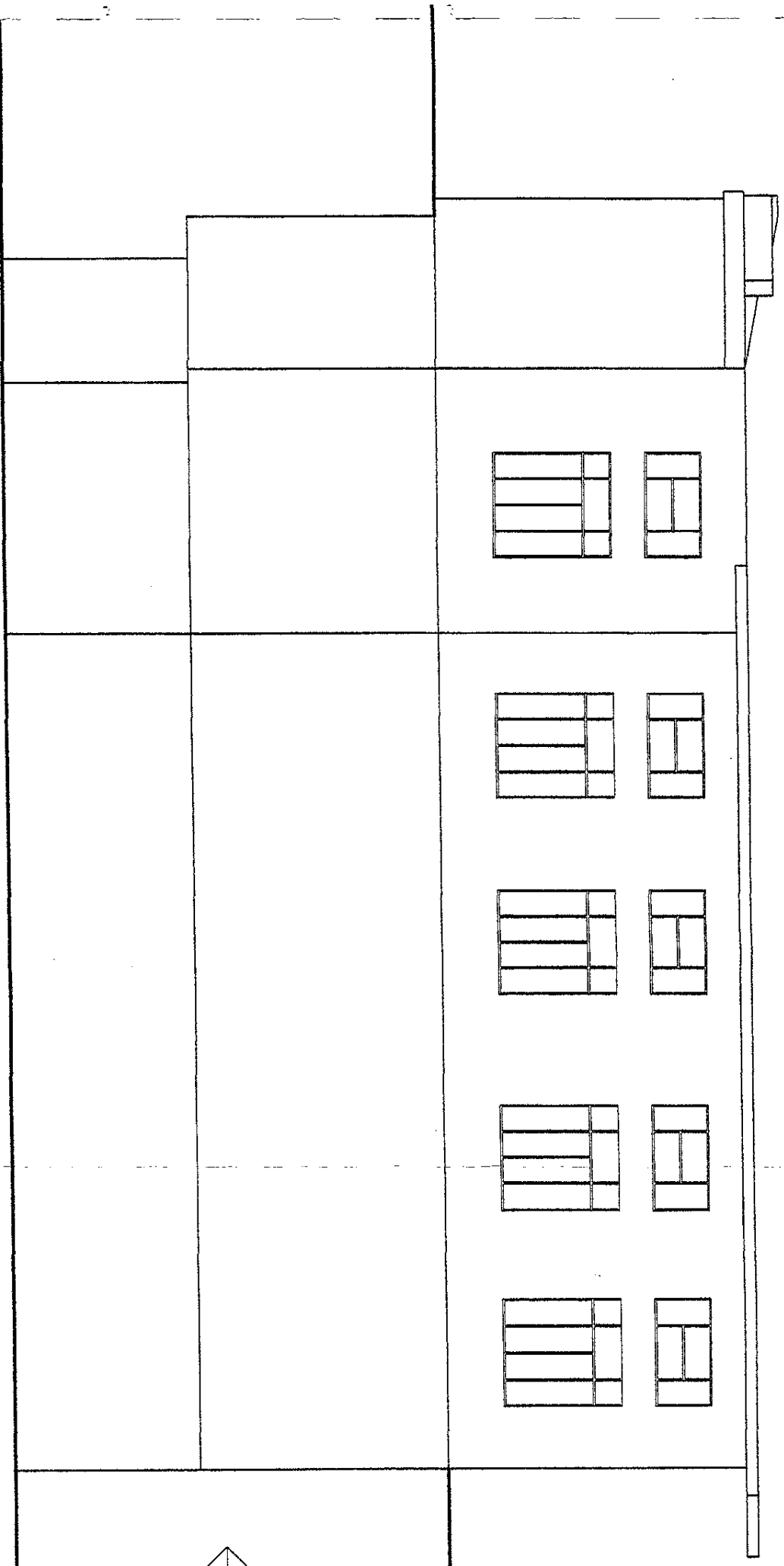
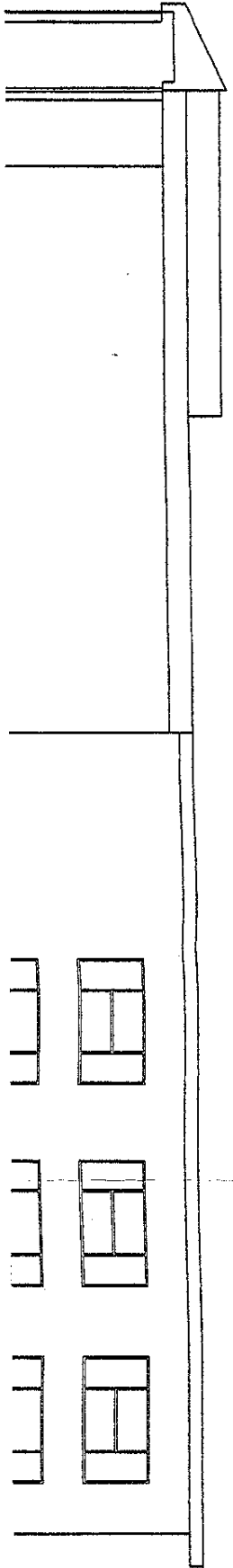

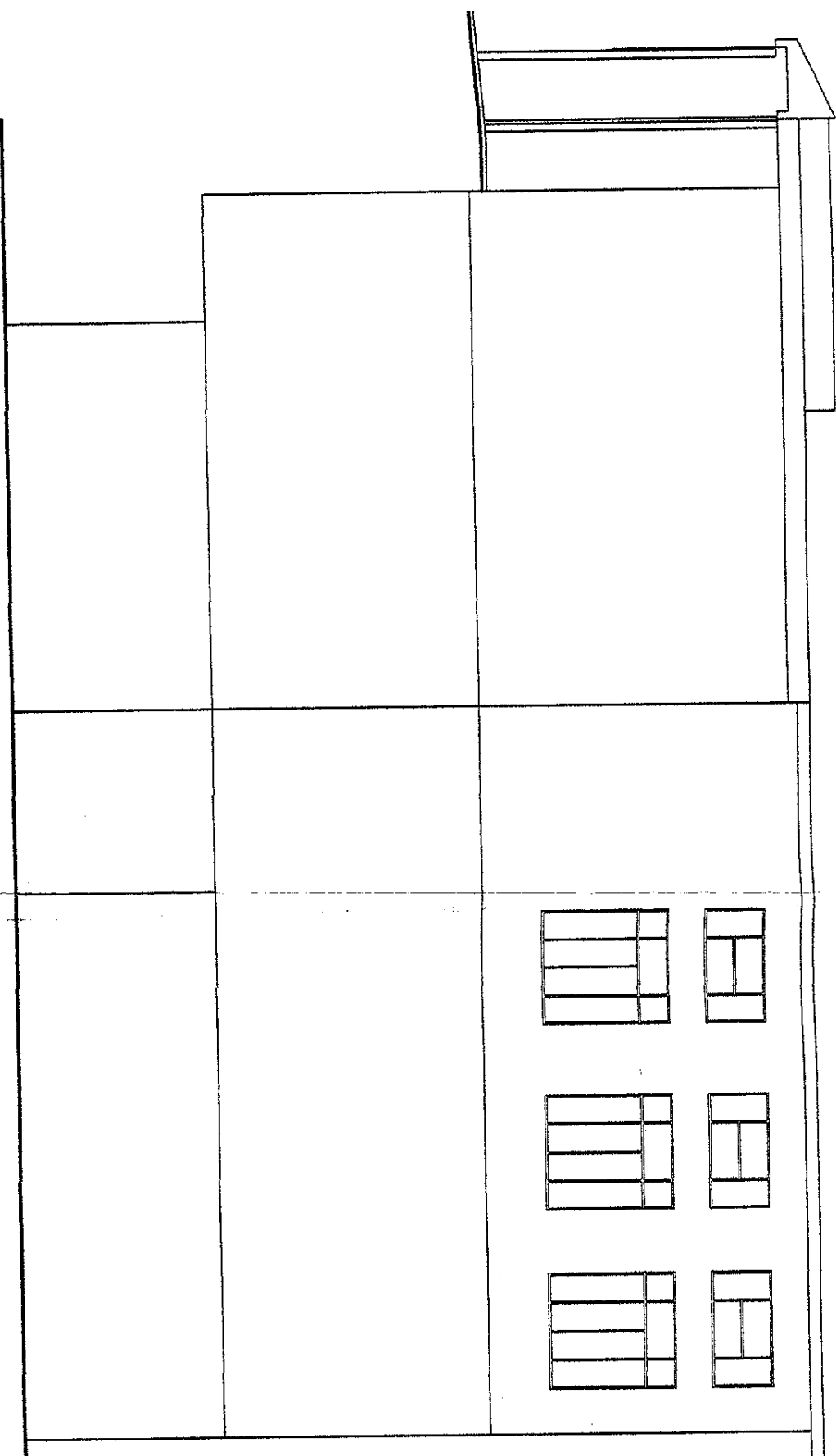

PROSPETTO OVEST



ALTRA PROPRIETÀ

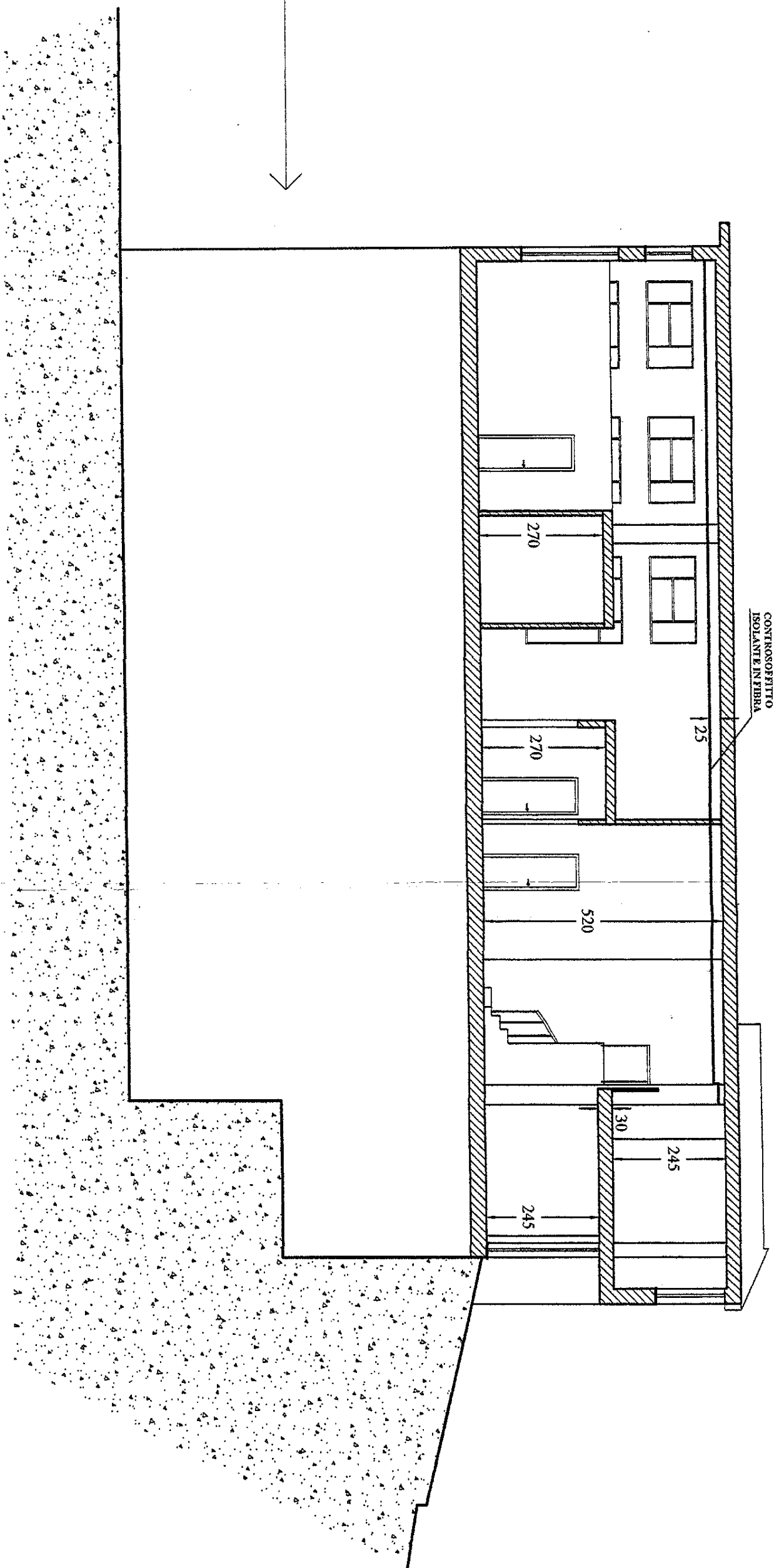

SEZIONE A-A'

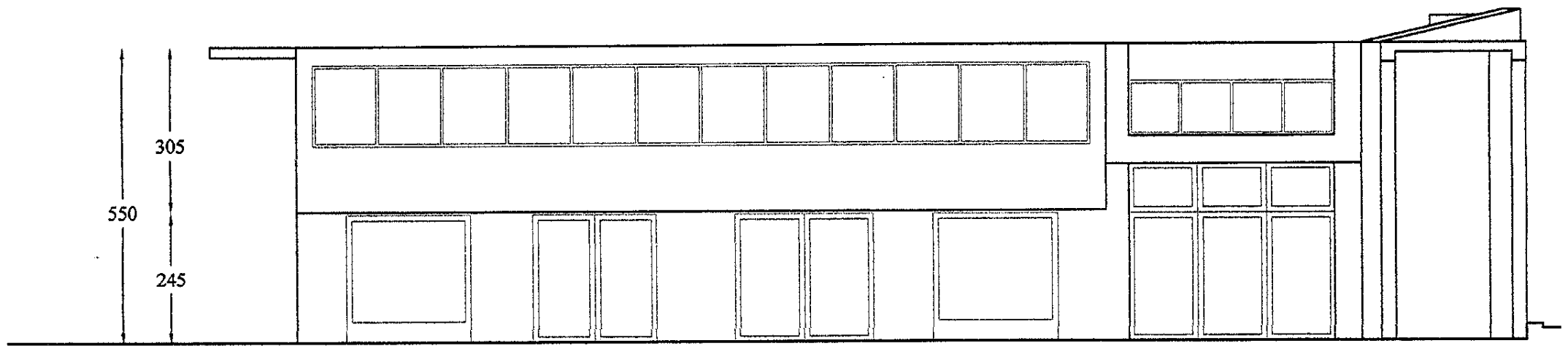

PROSPETTO NORD

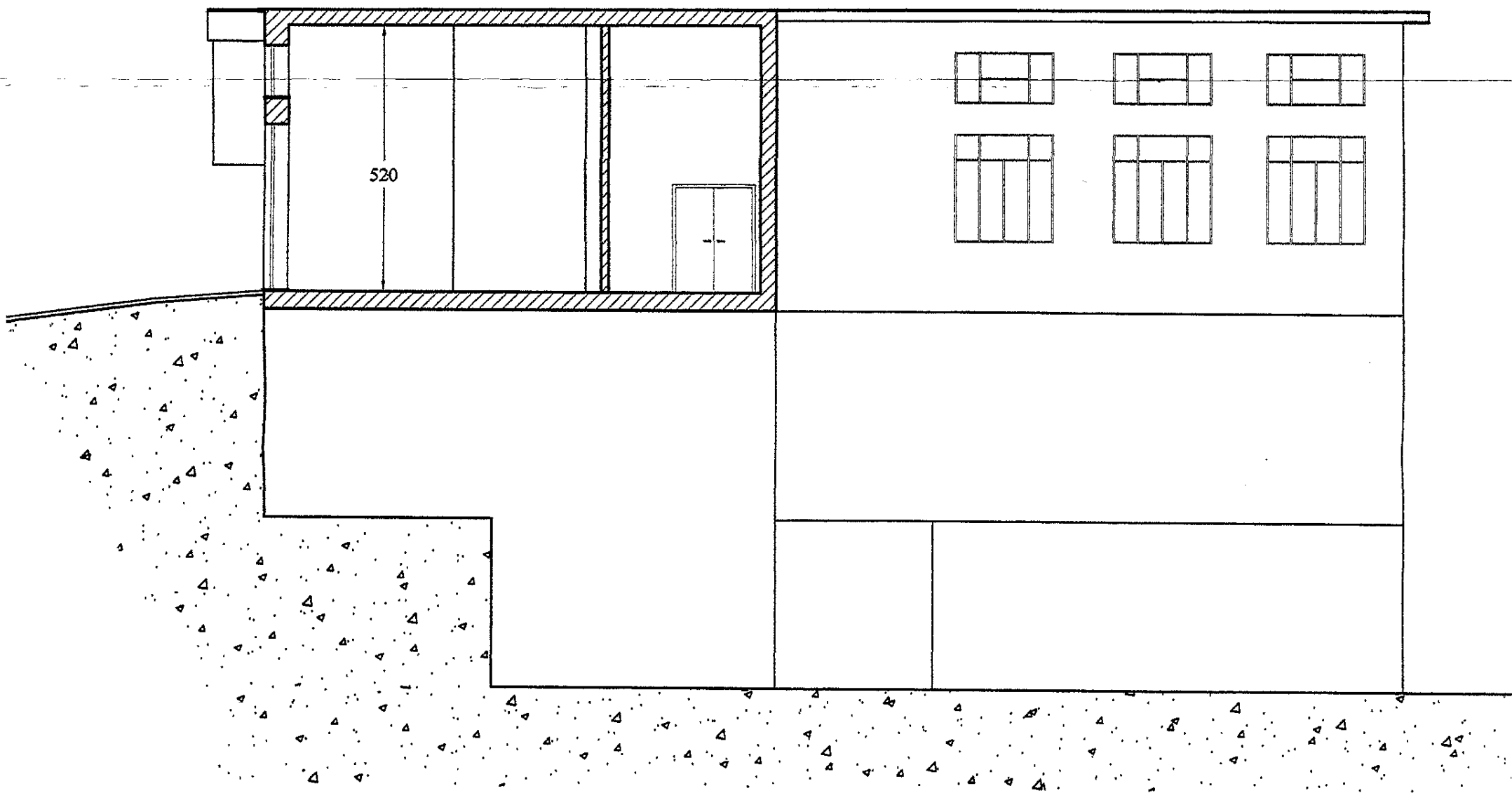

SEZIONE A-A'