

N=3200

E=3000



Agencia del Territorio
CATASTO FABBRICATI
Ufficio provinciale di
Verona

Dichiarazione protocollo n. VR031014 del 07/12/2005
< FOGLIO: 61 Particella: 207 - Subalterno I >
Pianimetria di u.i.u. in Comune di Cerea
Piazza Aselogna
civ. 1

Identificativi Catastali:
Sezione: 61
Particella: 142
Subalterno: 7
Compilata da:
Negrini Stefano
Iscritto all'albo:
Geometri
Prov. Verona
N. 1990

Scala 1:200

VR0048888

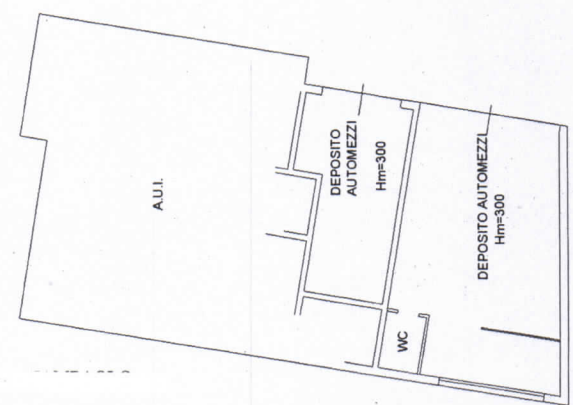
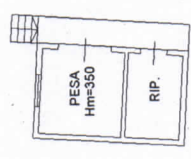
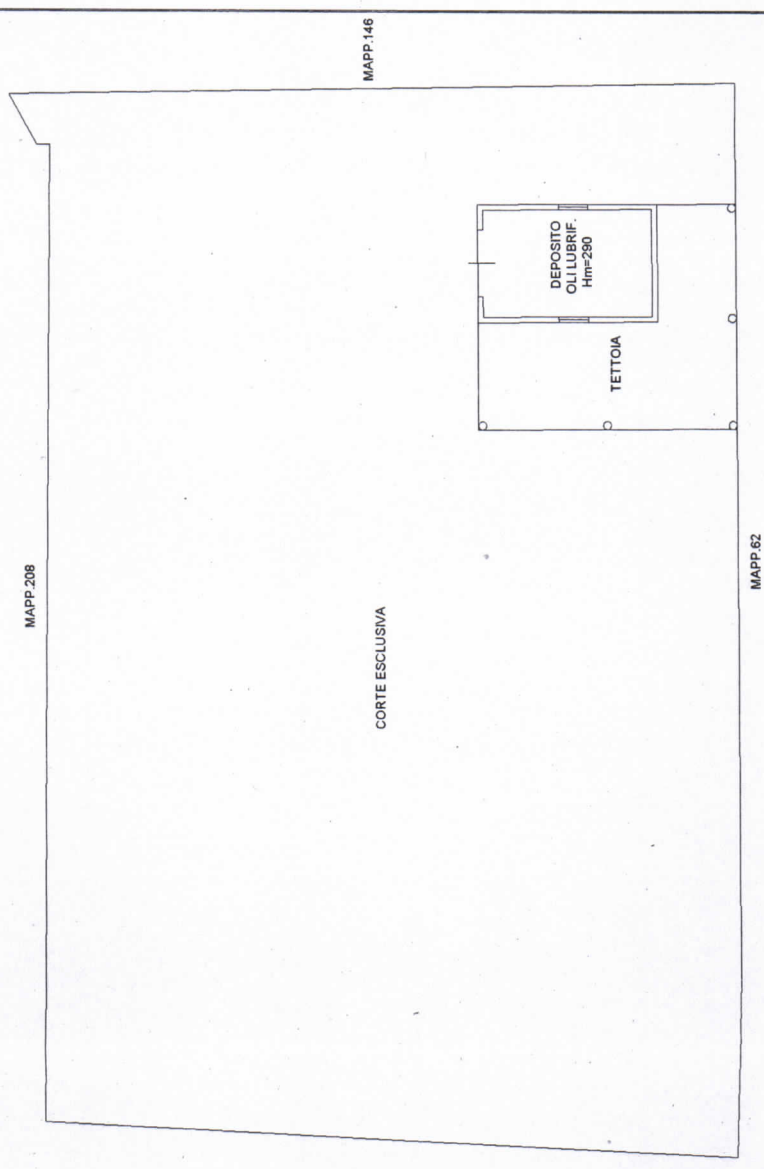

3

PIANO TERRA





NUOVO CATASTO EDILIZIO URBANO

(R. DECRETO-LEGGE 15 APRILE 1959, N. 652)

Planimetria dell'immobile situato nel Comune di Cerea Via Centro
Ditta S.p.A. "S.C.A. di ASELOGNA" di Dani dott. Gilberto e d. con sede in Aselogna di Cerea.
Allegata alla dichiarazione presentata all'Ufficio Tecnico Erariale di Verona

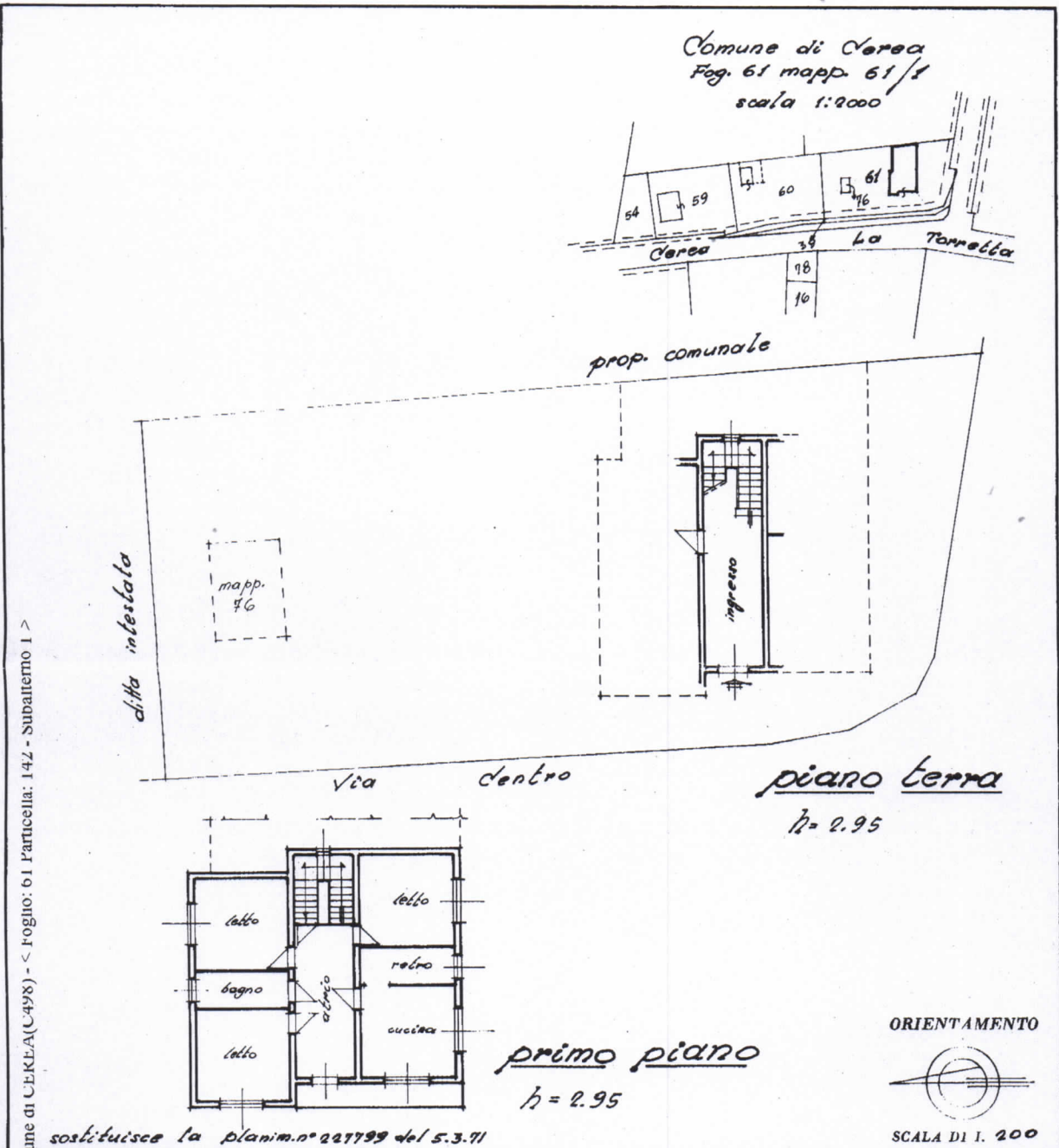

1428 - DISEGNO 21 - ROMA
Catasto dei fabbricati - Situazione al 1/7/53
CATASTO DELLA ASELOGNA n. 1 piano: 1-1;
Comune di CEKLA(C498) - < Foglio: 61 Particella: 142 - Subalterno 1 >

SPAZIO RISERVATO PER LE ANNOTAZIONI D'UFFICIO

DATA 13 SET 1985

PROT. N° 276 L

Compilata dal geometra
(Titolo, nome e cognome del tecnico)
Walter Ghirlanda
Iscritto all'Albo dei geometri
della Provincia di Verona 128
DATA
Firma: Walter Ghirlanda



Lire
150

NUOVO CATASTO EDILIZIO URBANO

(R. DECRETO-LEGGE 13 APRILE 1989, N. 662)

Planimetria dell'immobile situato nel Comune di Cerea Via Centro
Ditta S.a.s. "S.C.A. di ASELOGNA" di Dani, Ott. Gilberto e.c. con sede in Aselogna di Cerea
Allegata alla dichiarazione presentata all'Ufficio Tecnico Erariale di Verona

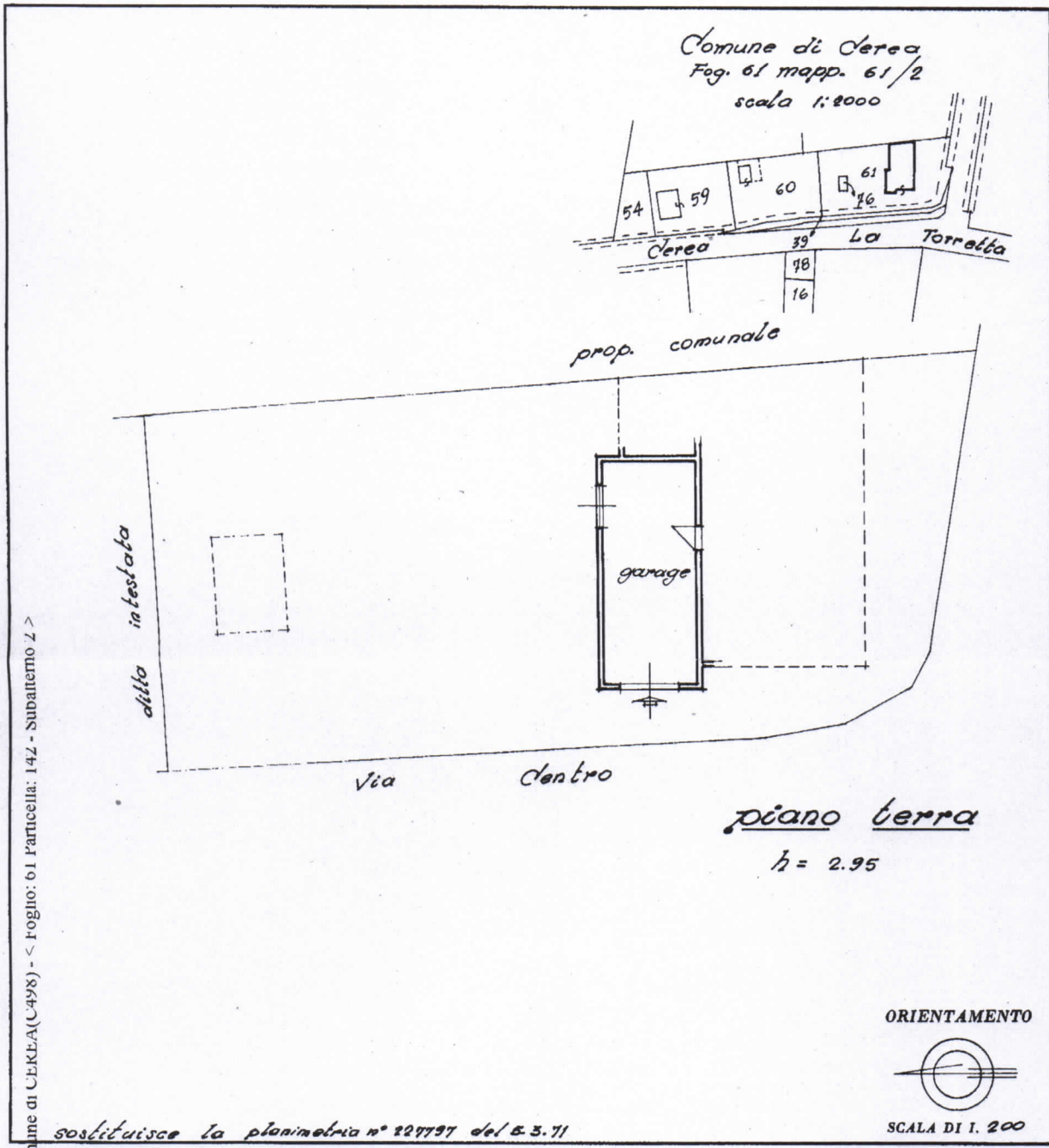

Comune di CEREIA (C498) - Foglio: 61 Particella: 142 - Subalterno 2 >

SPAZIO RISERVATO PER LE ANNOTAZIONI D'UFFICIO

DATA **13 SET 1985**

PROT. N° **277L**

1215 - DIFIN/CLC - ROMA

Compilata dal geometra
Walter Ghirlanda
(Titolo, nome e cognome del tecnico)

Iscritto all'Albo dei geometri
della Provincia di Verona

DATA

Firma: Walter Ghirlanda



Lire
150

NUOVO CATASTO EDILIZIO URBANO

(R. DECRETO-LEGGE 13 APRILE 1939, N. 652)

Planimetria dell'immobile situato nel Comune di Cerea Via Centro
Ditta S.p.A. di ASELOGNA di Dani dot. Gilberto e c. con sede in Aselogna di Cerea
Allegata alla dichiarazione presentata all'Ufficio Tecnico Erariale di Verona

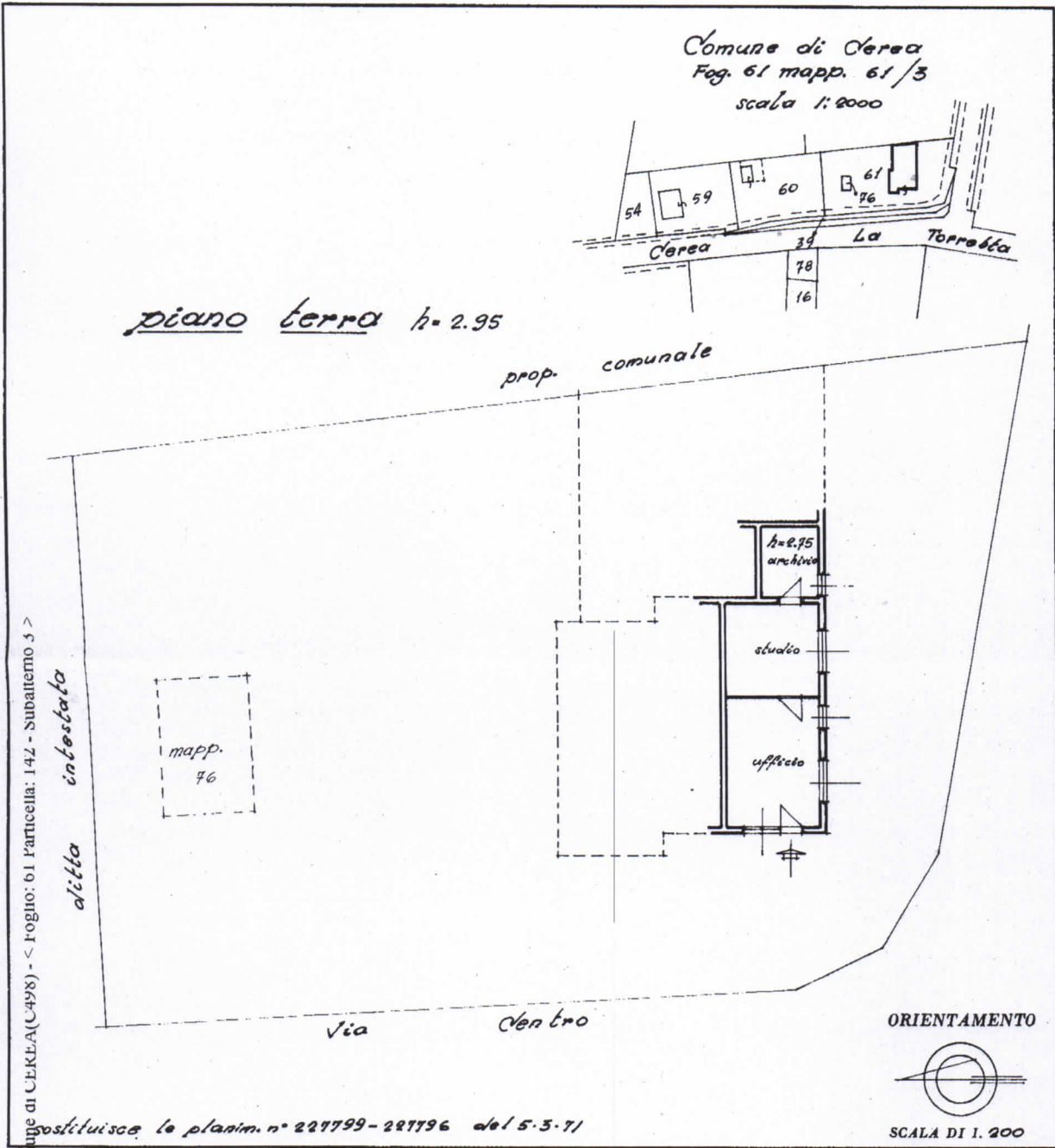

Comune di Cerea (C498) - Foglio: 61 Particella: 142 - Subalterno 5 >

SPAZIO RISERVATO PER LE ANNOTAZIONI D'UFFICIO

DATA **13 SET. 1985**

PROT. N° **2781**

Formato di acq.: A3(297x420) - Fatt. di scala: 1:1

Ultima Planimetria in atti

Compilata dal geometra
(Titolo, nome e cognome del tecnico)
Walter Ghirlanda

Iscritto all'Albo dei geometri
della Provincia di Verona 128

DATA

Firma: Juan Netto / M. ...

ELABORATO PLANIMETRICO	
Compilato da:	Negrini Stefano
Iscritto all'albo:	Geometri
Prov. Verona	N. 1990

Agenzia del Territorio
CATASTO FABBRICATI
 Ufficio Provinciale di
 Verona

Comune di Cerea	Protocollo n. VR0310141 del 07/12/2005
Sezione: Foglio: 61 Particella: 142	Tipo Mappale n. del
Dimostrazione grafica dei subalterni	Scala 1 : 500

Catasto dei Fabbricati - Situazione al 21/01/2016 - Comune di Cerea (C498) - Foglio: 61 - Particella: 142 - Elaborato planimetrico >



Ultima planimetria in atti

estratto di mappa
Comune di Cerea

Foglio 61 mapp. 60-61-76

scala 1:2000

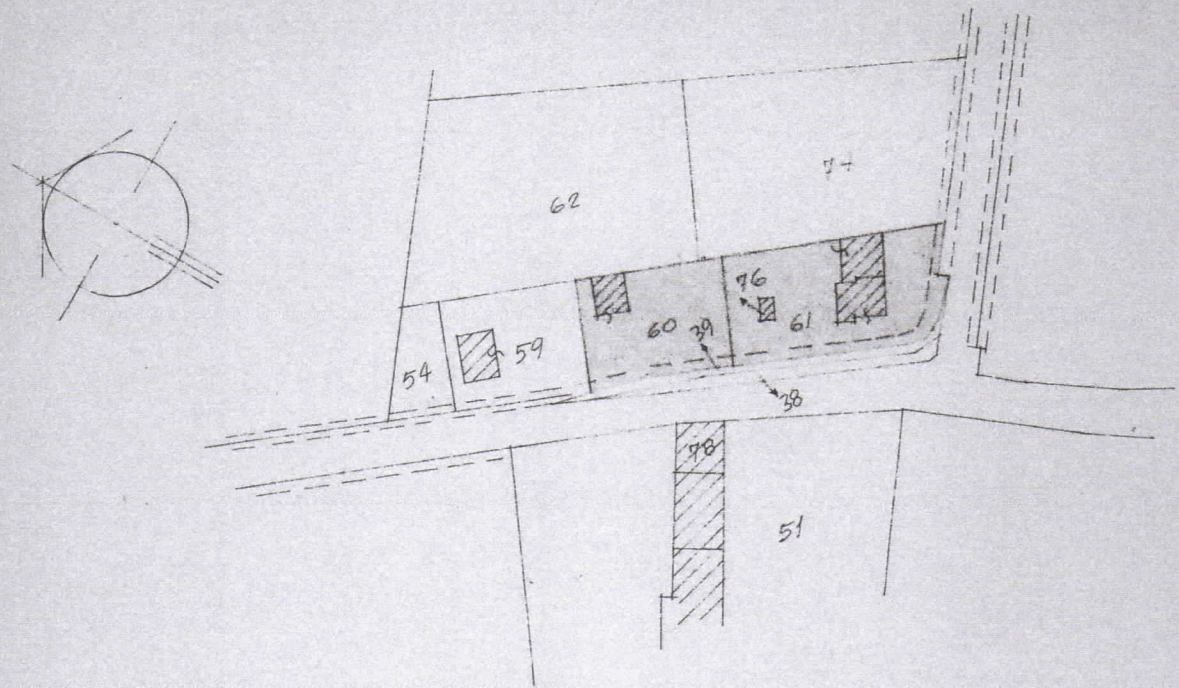

ingrandimento 1:500

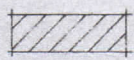

fabbricati o porzioni di fabbricati regolari

- 1** *deposito di lubrificanti e tettoia (oggetto di sanatoria)*
- 2** *deposito automezzi (oggetto di sanatoria)*
- 3** *uffici, ricavati per cambio di destinazione (oggetto di sanatoria)*

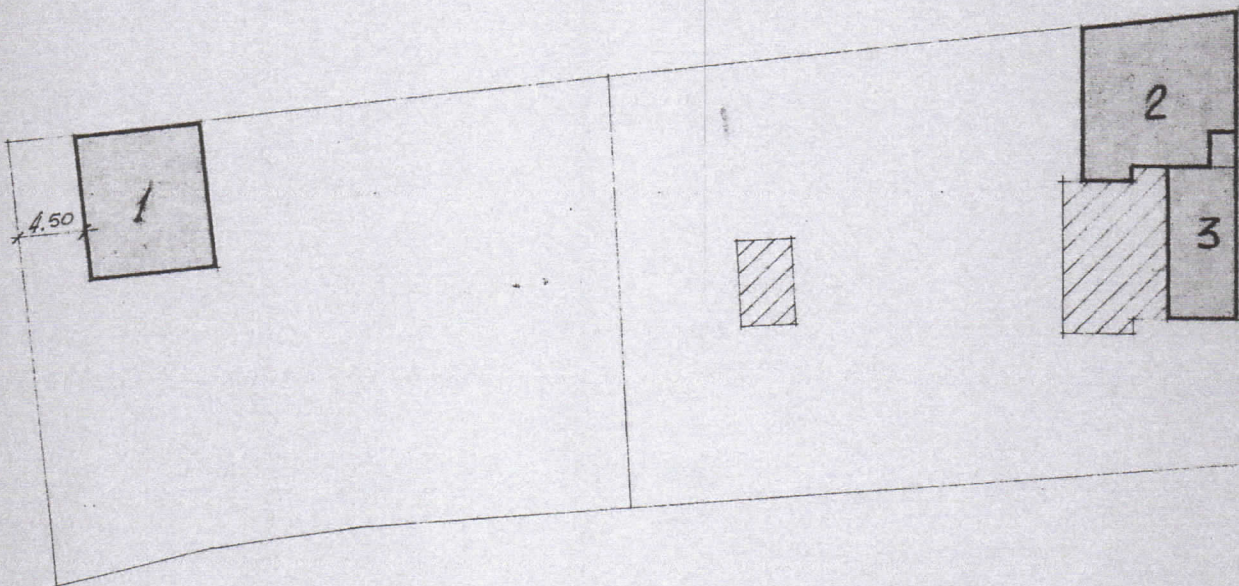

pianta (1)

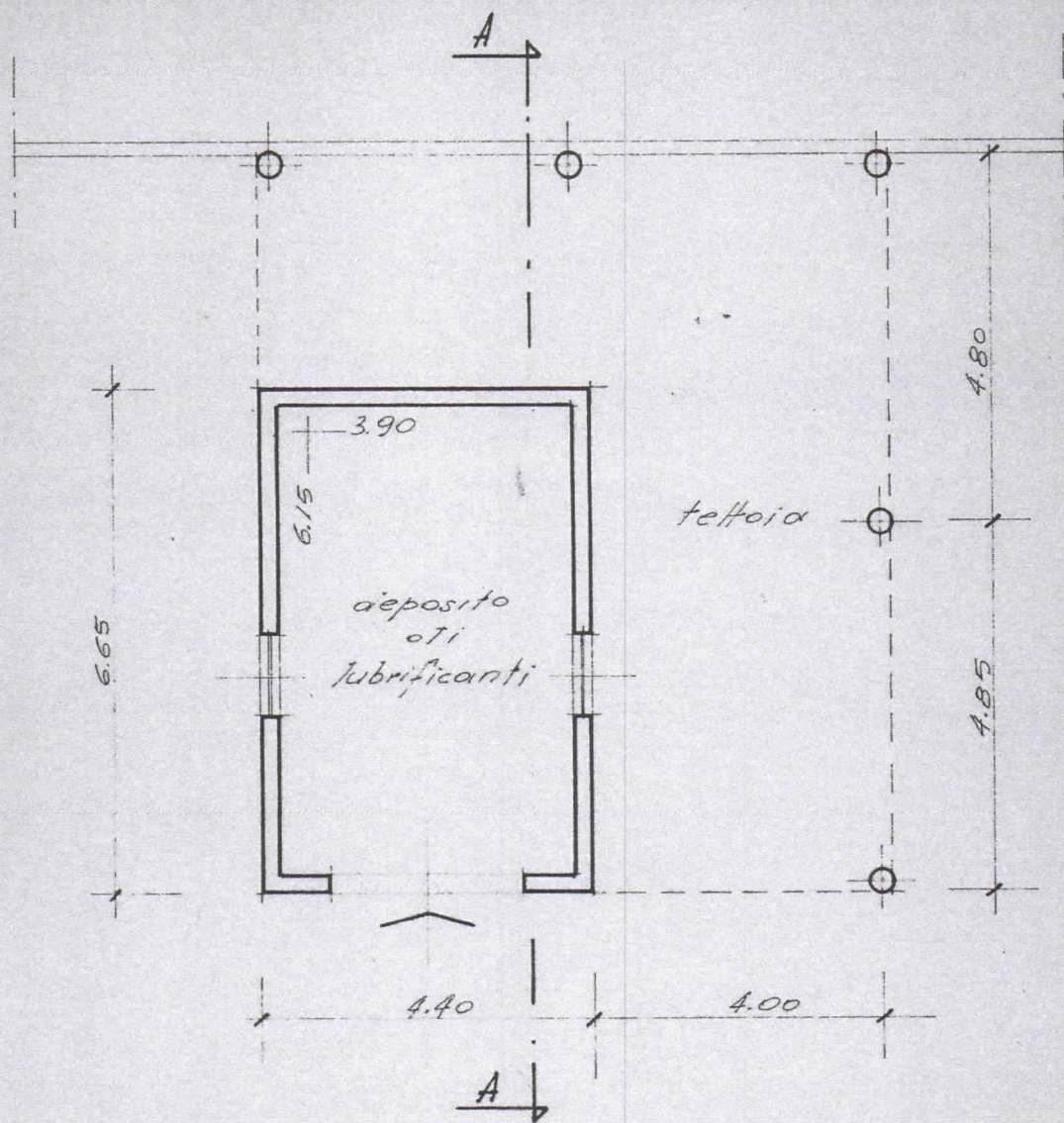

sezione A-A

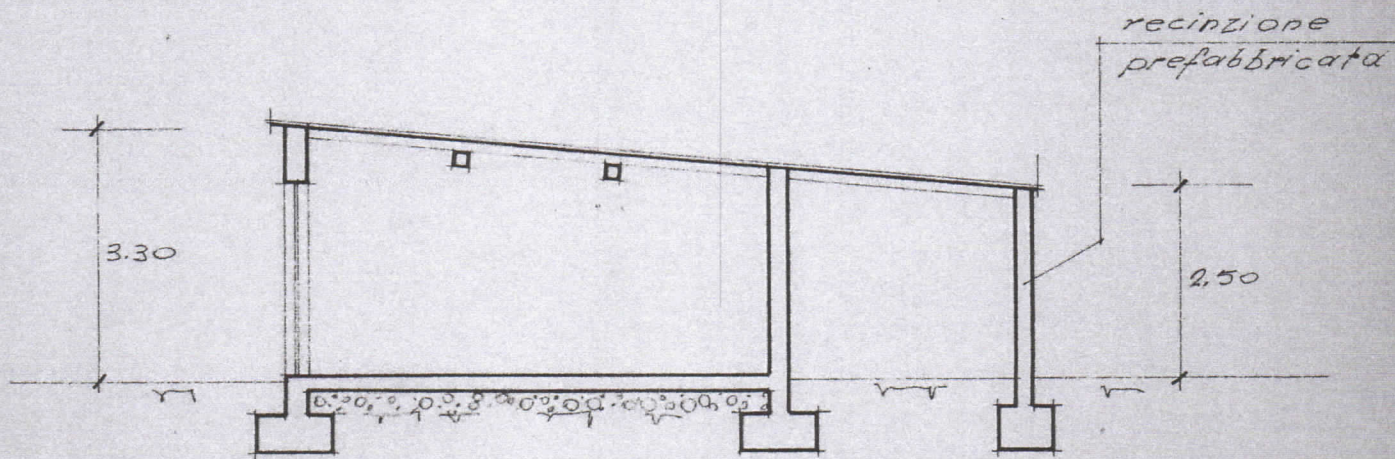

piano terra (2 e 3)

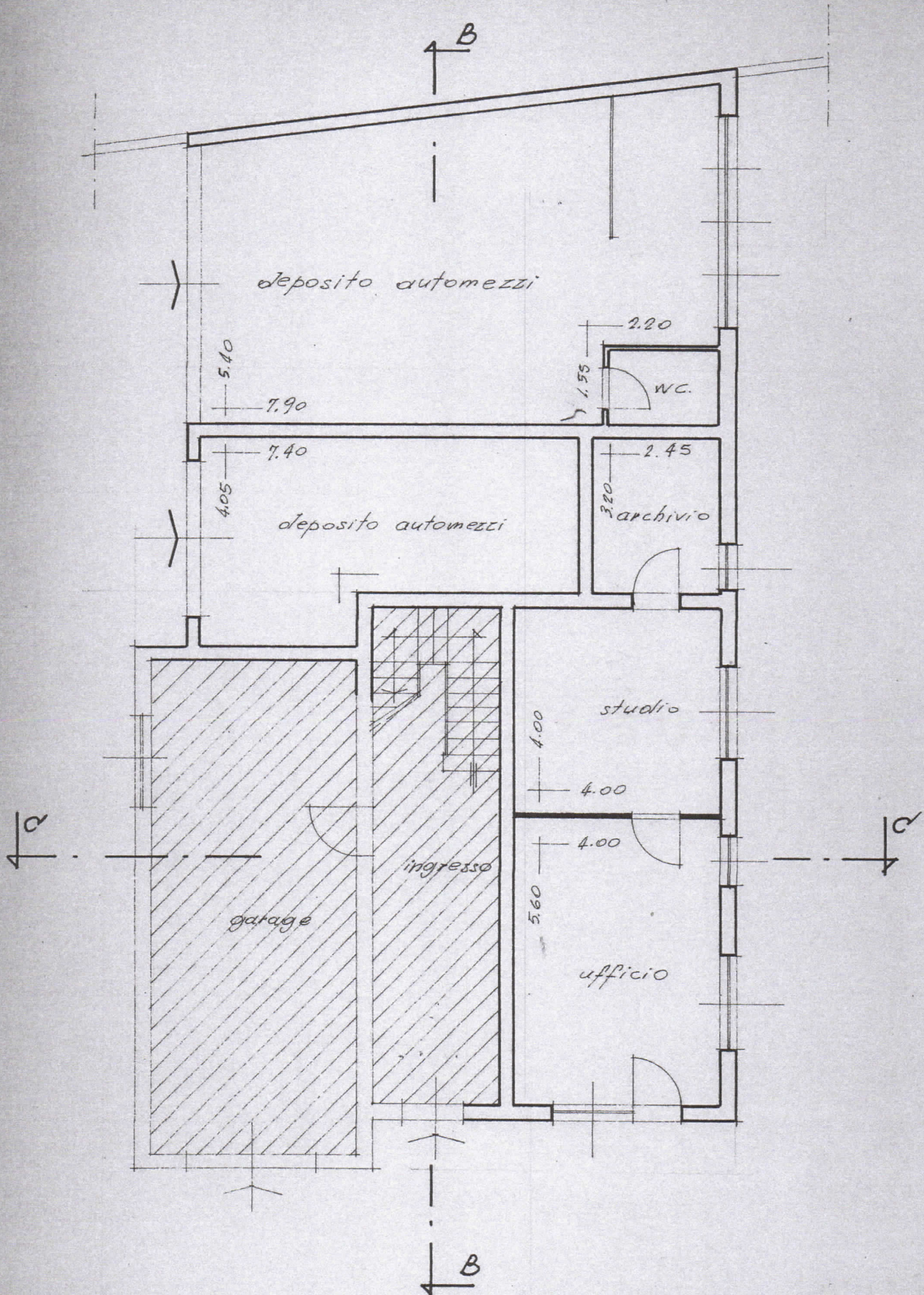

sezione B-B

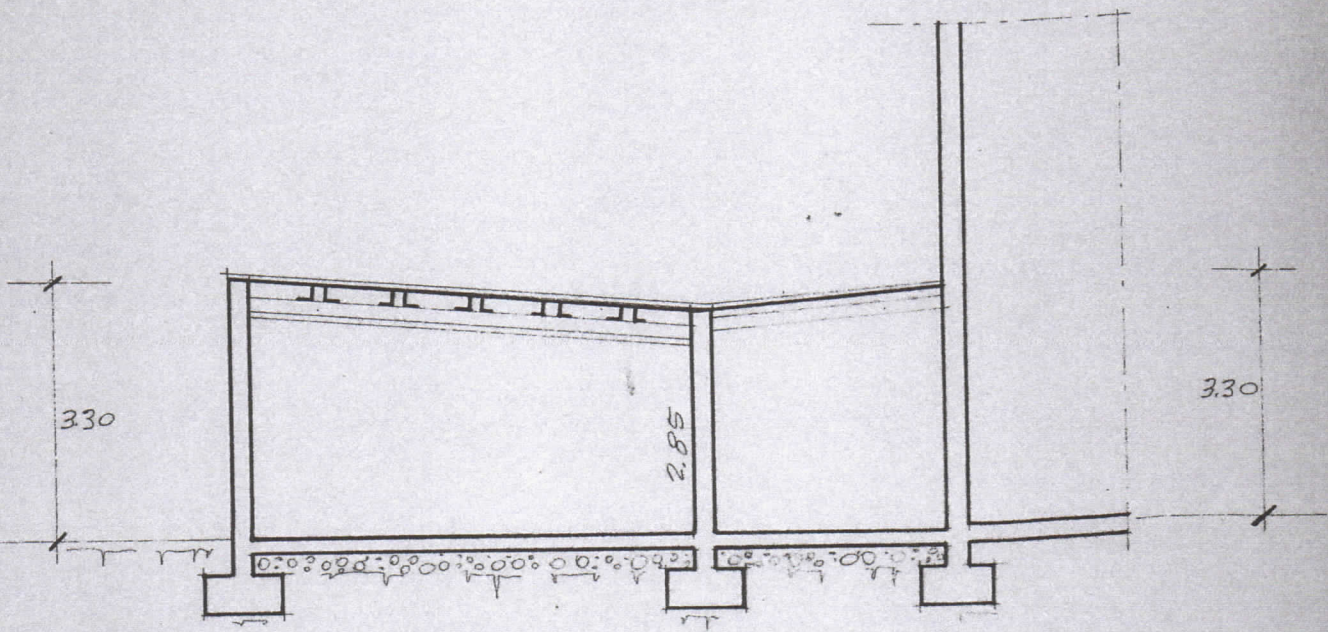

sezione C-C

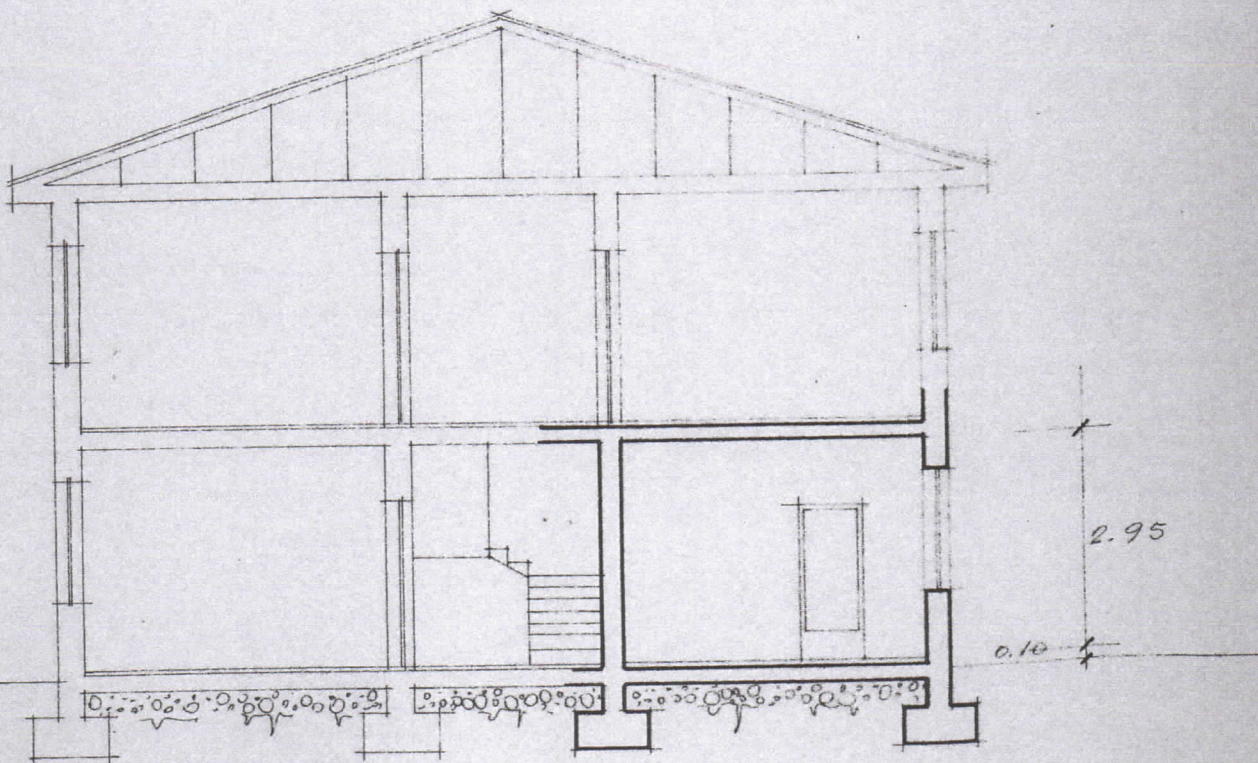

planimetria sc. 1:200

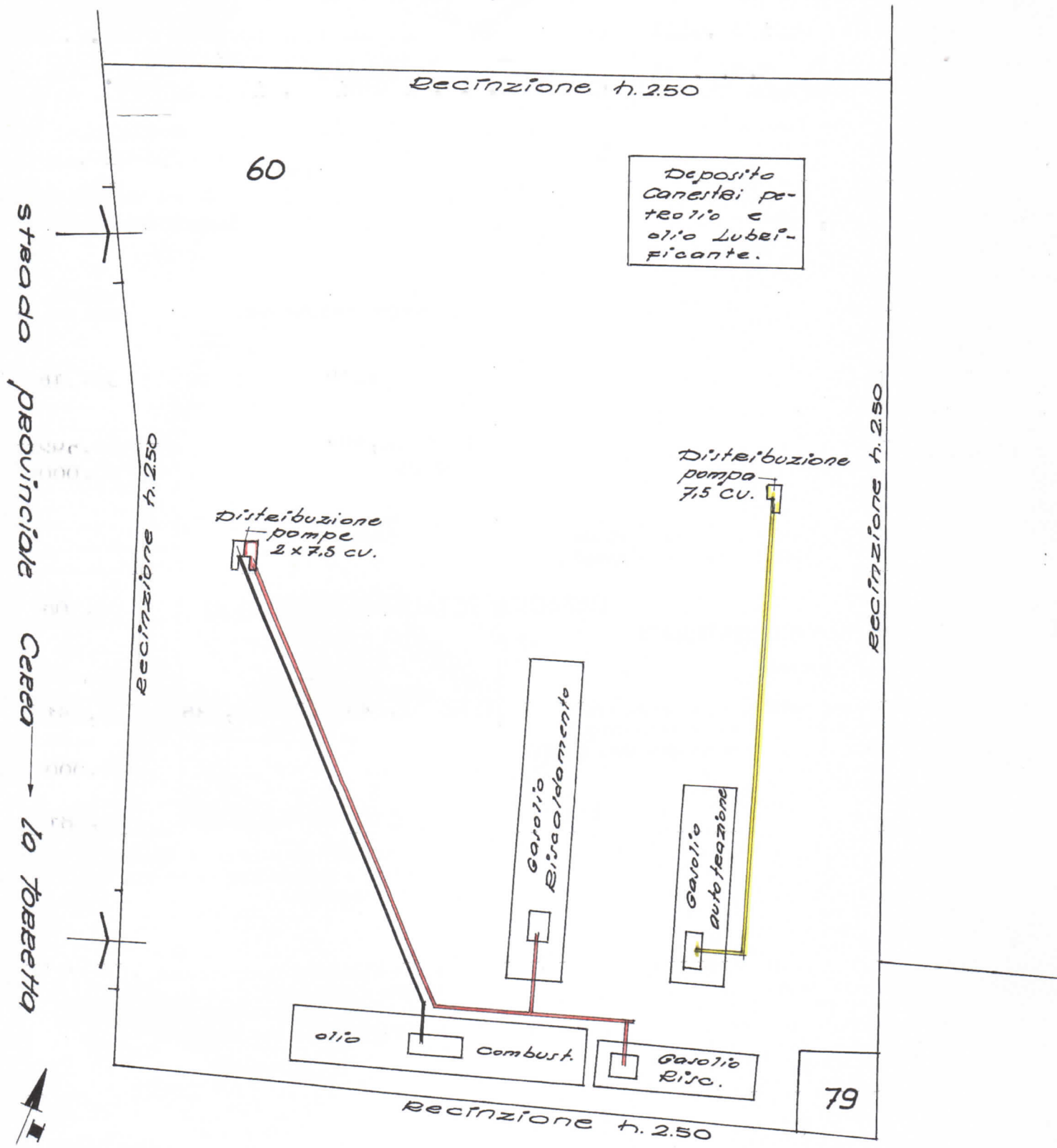

AVVERTENZE

- 1) Per la rappresentazione dell'estratto di mappa, utilizzare lo spazio in alto a destra.
- 2) Per l'esecuzione della planimetria, adottare la scala più opportuna e comunque non inferiore a 1/1000. Evidenziare inoltre le tubazioni con i seguenti colori: rosso per il gasolio per riscaldamento locali, verde per il petrolio adulterato per riscaldamento domestico, giallo per il gasoli combustione (autotrazione), violetto per la benzina super, nero per gli altri prodotti.
- 3) Indicare a margine di questa pagina la portata delle singole pompe.

STRATTO DI MAPPA - PLANIMETRIA DEL DEPOSITO - SCHEMA CICLICO DEGLI IMPIANTI

scala 1:200

Cerea - La Torretta
Municipale

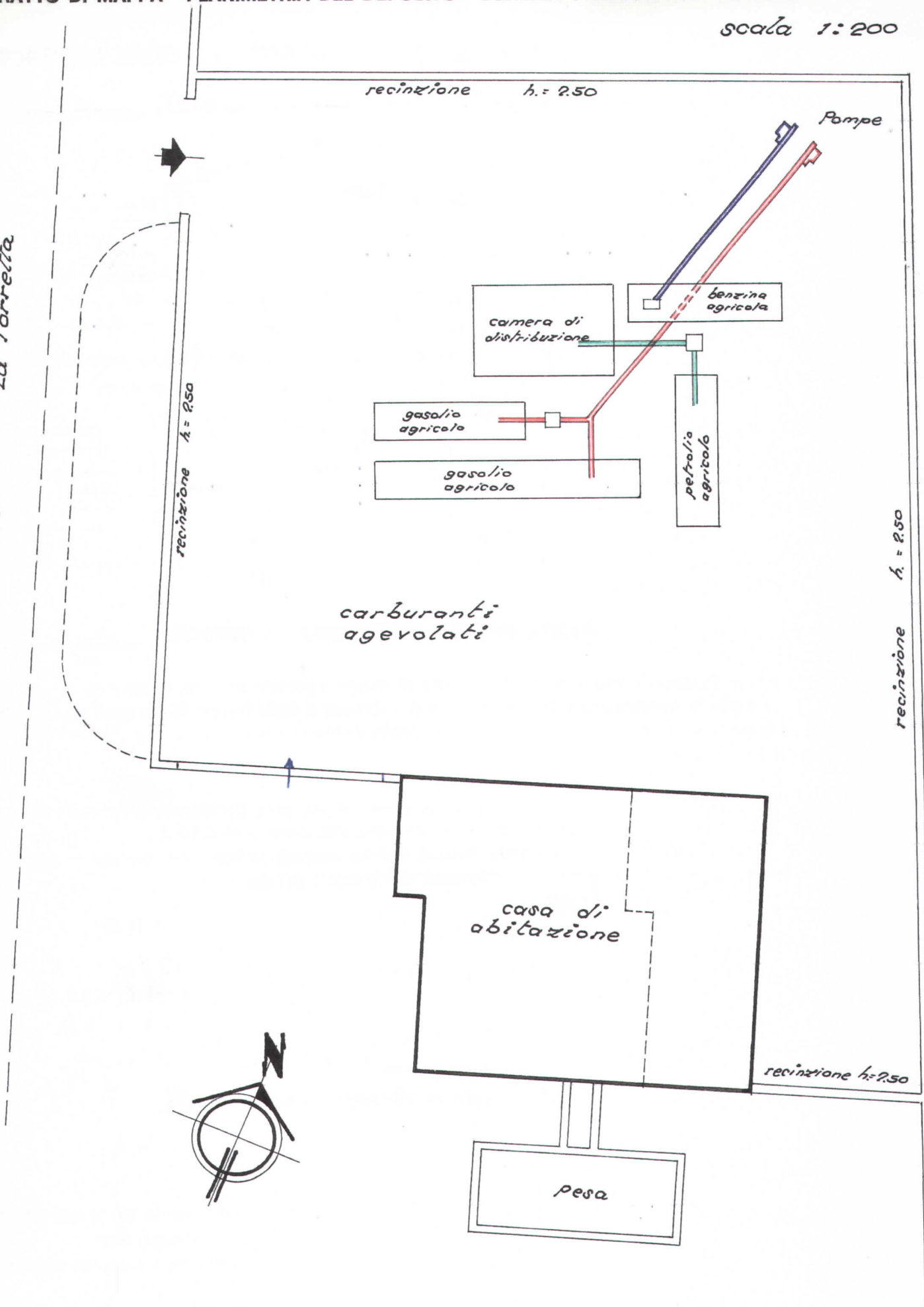

AVVERTENZE

- 1) Per la rappresentazione dell'estratto di mappa, utilizzare lo spazio in alto a destra.
- 2) Per l'esecuzione della planimetria, adottare la scala più opportuna e comunque non inferiore a 1/1000. Evidenziare inoltre le tubazioni con i seguenti colori: rosso per il gasolio agricolo, verde per il petrolio agricolo, vio-

