

Agenzia del Territorio
CATASTO FABBRICATI
Ufficio Provinciale di
Macerata

Dichiarazione protocollo n. MC0263103 del 08/11/2007

Planimetria di u.i.u. in Comune di Porto Recanati

Via Montarice

civ.

Identificativi Catastali:

Sezione:
Foglio: 13
Particella: 571
Subalterno: 29

Compilata da:
Zagaglia Sandro

Iscritto all'albo:
Ingegneri

Prov. Ancona

N. 432

Scheda n. 1

Scala 1:200

PIANO PRIMO

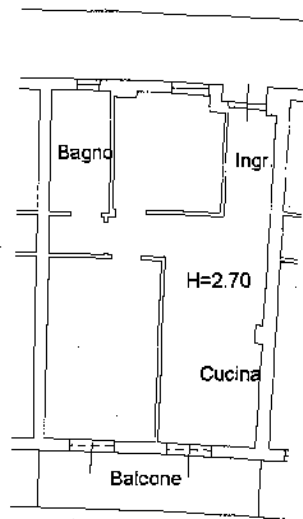

Catasto dei Fabbricati - Simulazione al 30/08/2013 - Comune di PORTO RECANATI (0919) - Foglio: 13 Particella: 571 - Subalterno 29 - VIA MONTARICE piano: 1;

Ultima Planimetria in atti