

**Agenzia del Territorio**  
**CATASTO FABBRICATI**  
Ufficio Provinciale di  
**Macerata**

Dichiarazione protocollo n. MC0084671 del 16/03/2011

Planimetria di u.i.u. in Comune di Porto Recanati

Via Montarice

civ.

Identificativi Catastali:

Sezione:

Foglio: 12

Particella: 1301

Subalterno: 50

Compilata da:  
Zagaglia Sandro

Iscritto all'albo:  
Ingegneri

Prov. Ancona

N. 00432

Scheda n. 1

Scala 1:200

### PIANO TERRA

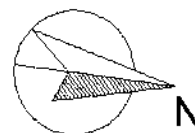
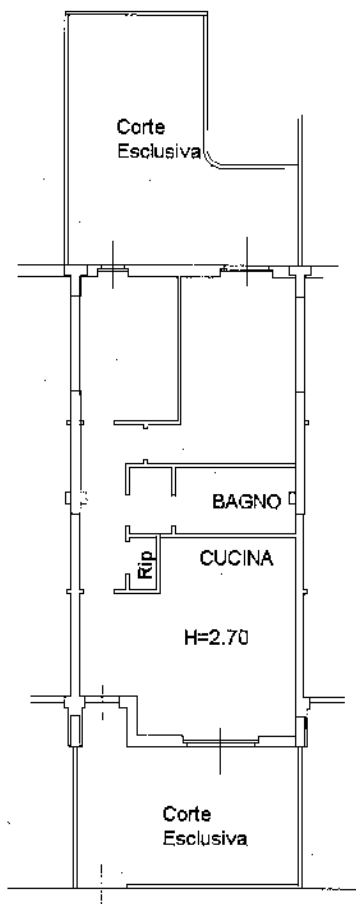

Catasto dei Fabbricati - Situazione al 28/08/2013 - Comune di PORTO RECANATI (0919) - <- Foglio: 12 Particella: 1301 - Subalterno: 50 ->  
VIA MONTARICE piano: T;

Ultima Planimetria in atti