

Agenzia del Territorio
CATASTO FABBRICATI
Ufficio Provinciale di
Macerata

Dichiarazione protocollo n. MC0084671 del 16/03/2011

Planimetria di u.i.u. in Comune di Porto Recanati

Via Montarice

civ.

Identificativi Catastali:

Sezione:
Foglio: 12
Particella: 1301
Subalterno: 47

Compilata da:
Zagaglia Sandro

Iscritto all'albo:
Ingegneri

Prov. Ancona

N. 00432

Scheda n. 1

Scala 1:200

PIANO TERRA

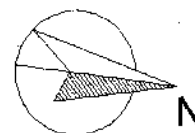
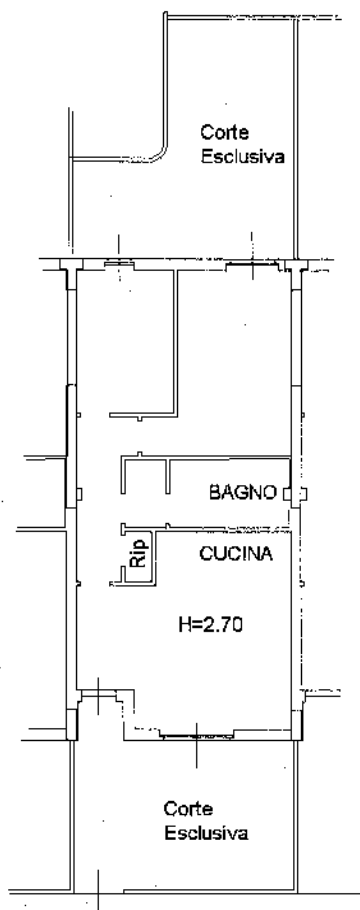

Catasto dei Fabbricati - Situazione al 28/08/2013 - Comune di PORTO RECANATI (G919) - Foglio 12 Particella 1301 - Subalterno 47 - VIA MONTARICE piano: T;

Ultima Planimetria in atti