

Dichiarazione protocollo n. 65443 del 16/05/2002

Planimetria di u.i.u. in Comune di Porto Recanati

Via Montarice

civ.

**Agenzia del Territorio**  
**CATASTO FABBRICATI**  
Ufficio Provinciale di  
Macerata

Identificativi Catastali:

Sezione:  
Foglio: 12  
Particella: 1154  
Subalterno: 27

Compilata da:  
Zagaglia Sandro

Iscritto all'albo:  
Ingegneri

Prov. Ancona

N. 432

Scheda n. 1

Scala 1:200

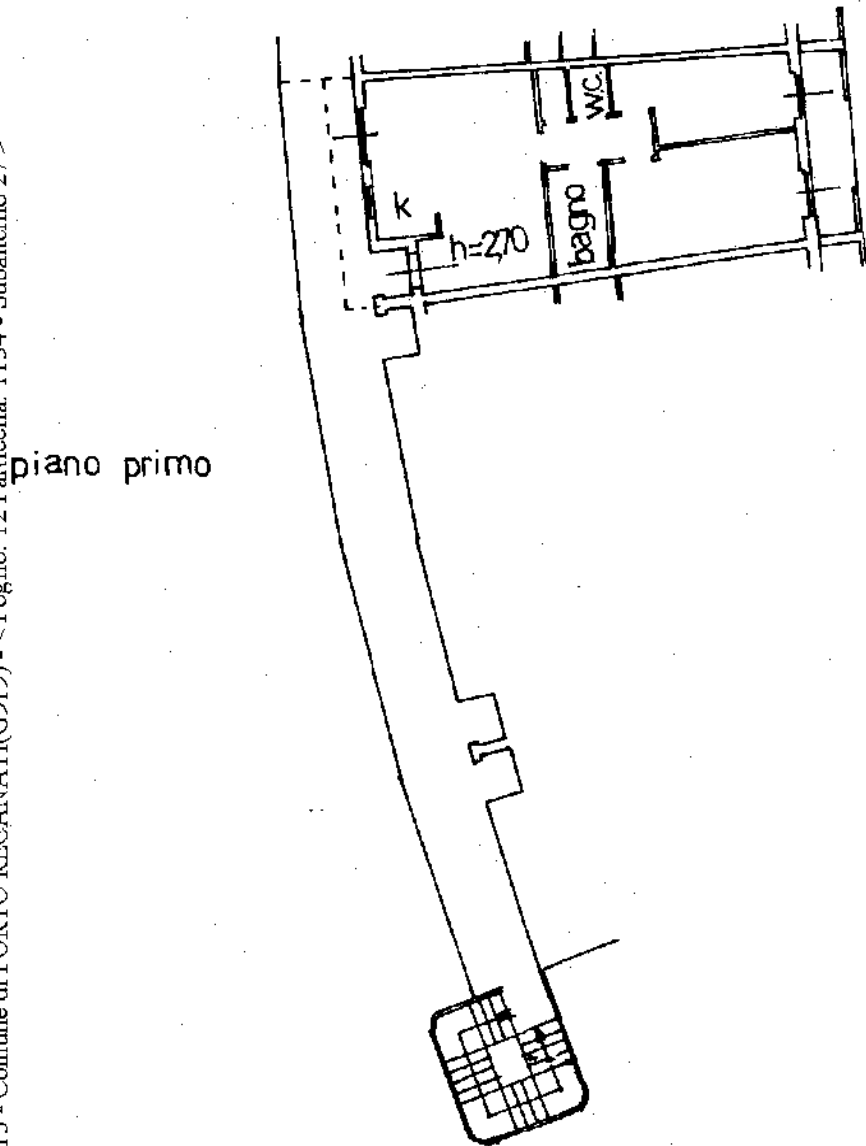

piano primo

ORIENTAMENTO



Catasto dei Fabbricati - Situazione al 29/08/2013 - Comune di PORTO RECANATI(G919) - < Foglio: 12 Particella: 1154 - Subalterno 27 >  
VIA MONTARICE piano: 1;

Ultima Planimetria in atti