

Agenzia del Territorio
CATASTO FABBRICATI
Ufficio Provinciale di
Macerata

Dichiarazione protocollo n. 65443 del 16/05/2002

Planimetria di u.i.u. in Comune di Porto Recanati

Via Montarice

civ.

Identificativi Catastali:

Sezione:

Foglio: 12

Particella: 1154

Subalterno: 19

Compilata da:
Zagaglia Sandro

Iscritto all'albo:
Ingegneri

Prov. Ancona

N. 432

Scheda n. 1 Scala 1:200

piano terra

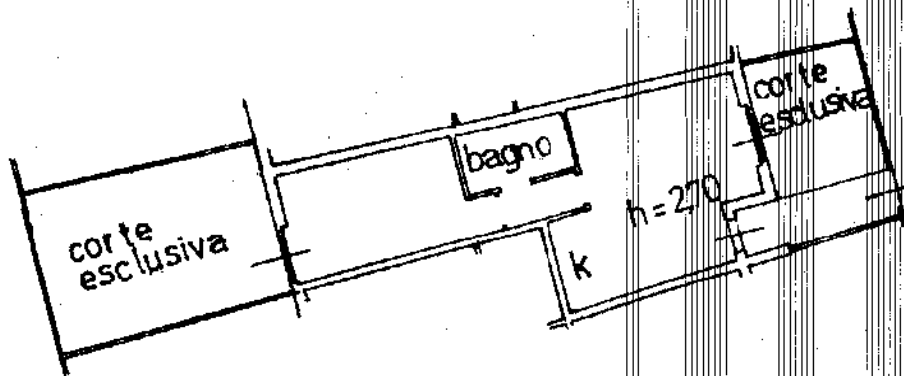

ORIENTAMENTO



Catasto dei Fabbricati - Situazione al 29/08/2013 - Comune di PORTO RECANATI(0919) - < Foglio: 12 Particella: 1154 - Subalterno 19 >
VIA MONTA RICE piano: I,

Ultima Planimetria in atti