

Dichiarazione protocollo n. 65443 del 16/05/2002

Planimetria di u.i.u. in Comune di Porto Recanati

Via Montarice

civ.

**Agenzia del Territorio
CATASTO FABBRICATI
Ufficio Provinciale di
Macerata**

Identificativi Catastali:

Sezione:
Foglio: 12
Particella: 1154
Subalterno: 15

Compilata da:
Zagaglia Sandro

Iscritto all'albo:
Ingegneri

Prov. Ancona

N. 432

Scheda n. 1

Scala 1:200

**PIANO TERRA
h=2,70**

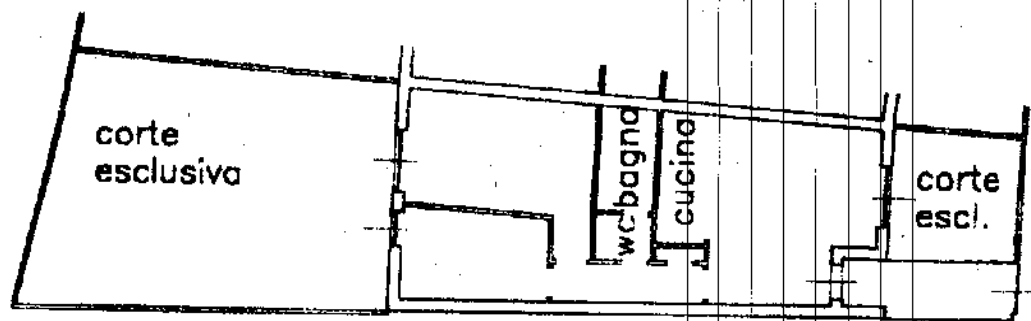

ORIENTAMENTO



Catasto dei Fabbricati - Situazione al 29/08/2013 - Comune di PORTO RECANATI (G919) - < Foglio: 12 Particella: 1154 - Subalterno 15 >
VIA MONTARICE piano: T.

Ultima Planimetria in atti