

MODULARIO  
Fig. 1001 487



MINISTERO DELLE FINANZE  
DIPARTIMENTO DEL TERRITORIO

**CATASTO EDILIZIO URBANO** (RDL 13-4-1939, n. 652)

MOD. 500

IRI  
500

Planimetria di u.i.u. in Comune di PORTORECANATI via Montarice

CIV.

piano secondo

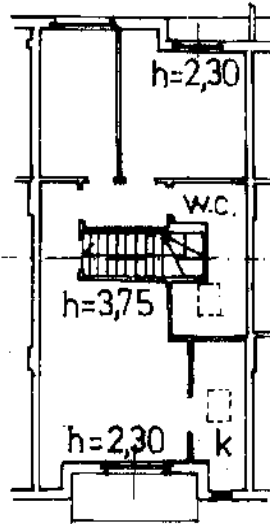

ORIENTAMENTO



SCALA DI 1:200

Catasto del Comune di PORTO RECANATI (G919) - < Foglio: 12 Particella: 1102 - Subalterno 16 >  
VIA MONTARICE piano: 2;

Dichiarazione di N.C. <input checked="" type="checkbox"/> Denuncia di variazione <input type="checkbox"/> Firma Planimetria in atti	Compilata dal <u>Ing. Zagaglia</u> <small>(Titolo cognome e nome)</small> <u>Sandro</u>	RISERVATO ALL'UFFICIO <u>A 019.07.23</u>
Data presentazione: <u>27/10/1997</u> - Data: <u>28/08/2013</u> Tot. Fogli: <u>12</u> - Formato di acq.: <u>A4 (210x297)</u> n. <u>1102</u> sub. <u>16</u>	Richiedente <u>BORTOLUZZI P X CTU TRIB</u> della provincia di <u>Antonia</u> n. <u>432</u> <u>15/10/2007</u>	...