

PLANIMETRIA  
GENERALE

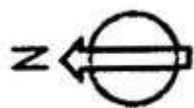

Via Pietralonga

Via Carrata

Parallela Via Spiaggia

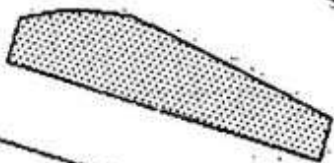
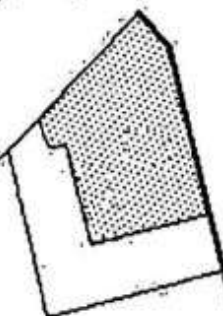
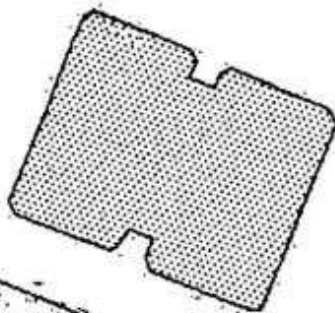
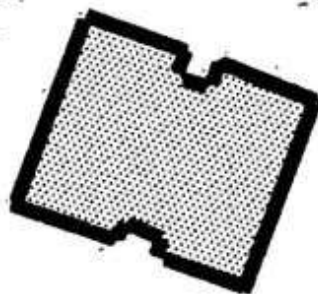
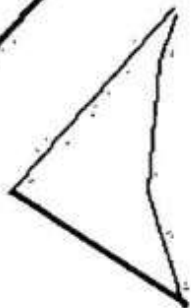

MODULORO  
F. 79, rend. 487



MINISTERO DELLE FINANZE  
DIREZIONE GENERALE DEL CATASTO E DEI SS.TT.EE.  
**CATASTO EDILIZIO URBANO** (RDL 13-4-1939, n. 652)

MOD. BN (C)

LIRE  
250

Planimetria di u.i.u. In Comune di MASCALI via CARRATA civ. \_\_\_\_\_

PIANO PRIMO

**1630288**

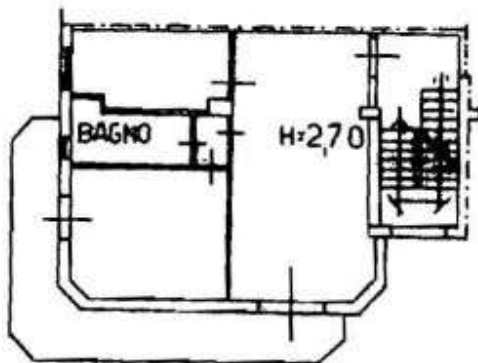

10 metri

ORIENTAMENTO



SCALA DI 1:200

Dichiarazione di N.C.   
Restato in attesa di trasmissione

Compilata da **ING CATALANO SALVATORE**  
(Titolo, cognome e nome)

RISERVATO ALL'UFFICIO

Data presentazione: 09/09/1992 - Data: 26/09/2012 - n. T86611 - Richiedente: MSSMRC79S08C351L

Formato di acquisizione: A4(210x297) - Formato stampa richiesto: A4(210x297)

In n. 918 sub. 8 della provincia di CATANIA n. 1003  
data 10/8/92 Firma Catalano

Catasto dei Fabbricati - Situazione al 26/09/2012 - Comune di MASCALI (F004) - < Foglio: 27 - Particella: 918 - Subalterno: 8 >

PIANTA PIANO PRIMO

